

## 6. 地域医療連携室からのお知らせとお願い

平素より患者さんをご紹介くださりまして誠にありがとうございます。地域連携業務にご協力を賜りまして厚く御礼申し上げます。今後ともご指導、ご鞭撻を賜りますよう、よろしくお願い申し上げます。新年度より FAX 受診予約枠の変更がございますので、ご確認くださいませようお願い申し上げます。

- 形成外科外来の FAX 予約が火曜日の午後と木曜日の午前中になりました。FAX 予約については地域医療連携室へお問い合わせください。(FAX 受診予約枠一覧表:p11 をご参照ください。)
- 歯科口腔外科の FAX 予約は水曜日休診となりましたのでご了承ください。
- 循環器内科の FAX 枠が増えましたのでご利用ください。
- レントゲンフィルム、CD-R 等の資料を添付される場合は、レントゲンフィルム、CD-R 等にも必ず患者さんの氏名の明記をお願いいたします。
- 放射線科の検査を希望される場合は、必ず事前に放射線科でご予約をお願いいたします。
- FAX 予約受診当日は、患者さんに診療情報提供書を必ずご持参いただくようお願いください。
- できるだけFAX予約のご利用をお願いいたします。予約なしで紹介状を持参していただいても受診はできますが、待ち時間がたいへん長くなり患者さんの負担増となります。
- 入院が必要と判断された患者さんにつきましては、事前にご連絡くださいますようお願いいたします。
- 救急科の診察が必要とされる場合は、事前に救急科医師へ連絡をお願いいたします。

**紹介患者数一覧表**

ご紹介の形態	ご紹介いただいた患者数	
	2月	3月
FAX紹介	442	519
紹介状のみ	601	688
合計	1,043	1,207

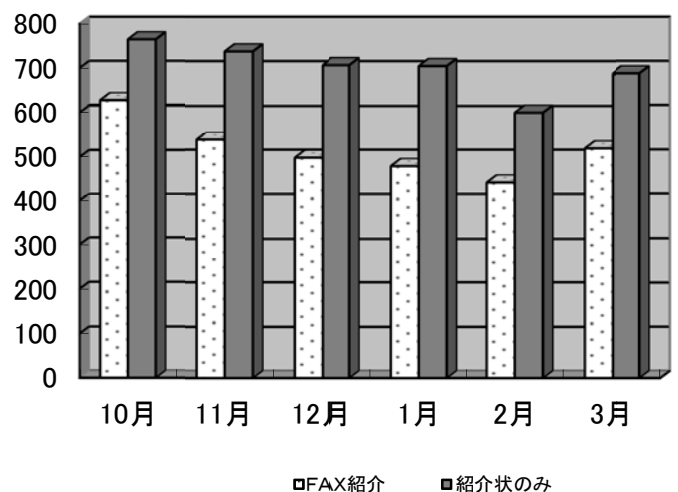

## ◇土日祝日を含めて 24 時間FAXを受け付けております◇

電話受付は月～金 8:30～17:00 です。土日祝日にいただいた FAX のご連絡は休み明けになります

### =FAX 受診予約にあたって=

- \* お電話で予約枠空き状況を確認していただいてから、FAX 受診予約申込書を FAX していただくと予約がスムーズにできます。
- \* 患者さんをご紹介いただく場合、FAX 受診予約申込書の受診予定日時のご記入をお願いいたします。
- \* 患者さんの電話番号は、確実に連絡のとれる電話番号をご記入ください。
- \* ご希望の日時の予約枠が定員の場合には、その他の空いている日時をご案内いたします。

※受診後、ご紹介いただきました患者様につきましては、来院報告書の FAX 送信と診療結果報告書の郵送をさせていただきます。報告書が届かない場合には、いつでもお問い合わせください。

<< FAX 受診予約お申し込み等のお問い合わせ >>

TEL 0428-22-3191 FAX 0428-25-1854

地域医療連携室 (鍋倉・佐藤・加倉井・永田・小松・大原)

ご連絡ください。お待ちしております。地域医療連携室長 大友 建一郎

### 『形成外科』外来拡充のお知らせ

本年 4 月より、従来の火曜日(午後)に加え、木曜日(午前・午後)にも外来を開設しました。

#### 形成外科外来

火曜日 午後 (担当: 埼玉医大形成外科)

木曜日 午前・午後 (担当: 東京医科歯科大学形成外科)

下記のような病態で、「形成外科」の受診を希望される患者さんがおられましたら、是非紹介をお願いします。FAX 予約等の連絡は、地域医療連携室へお願いいたします。

#### = 病態と対応 =

- ・顔面・手足・体幹などの外傷・先天異常の再建
- ・頭頸部癌・乳癌など癌切除後・女性化乳房などの形態・機能の再建
- ・眼瞼下垂・眼瞼けいれん・顔面神経麻痺などの形成術
- ・治りにくい創傷の治療(糖尿病性潰瘍・褥瘡など)や傷跡・瘢痕の管理・修正術

## 7. FAX受診予約枠一覧表

平成 26 年 4 月 1 日現在

診療科	○の中の数字は人数					時間	備考
	月	火	水	木	金		
総合内科	②	②	②	②	②	9 時～	総合内科(内科受診歴あり)と内科新患(内科受診歴なし)は診断が確定していない場合にご予約いただけます。診断が確定している場合は各専門外来をご予約ください。
内科新患	②	②	②	②	②	9 時～	
呼吸器内科 ※	④	④	④	④	④	11 時 30 分～12 時	事前に診療情報提供書のFAXをお願いします。
消化器内科	⑨	③	③	⑦	②		予約時間はお問い合わせください。
循環器内科	⑥	⑨	⑥	⑥	⑥	11 時 30 分～12 時 12 時～12 時 30 分	診察前に検査があるため予約時間の 45 分前までに来院するようお伝えください。
心房細動外来	②					9 時～	予約時間の 30 分前までに来院するようお伝えください。
血管外来(循環器)		④				14 時～	閉塞性動脈硬化症の場合はこちらへご紹介ください。
腎臓内科 ※	①	①	②	②	①	(月火金)11 時 30 分～ (水) 11 時～ (木) 11 時 45 分～	事前に診療情報提供書と検査データのFAXをお願いします。
内分泌糖尿病科	③	①		①	②	10 時～10 時 30 分	お問い合わせください。
			①			11 時 30 分～12 時	
血液内科 ※	①	①	①	①		10 時 30 分～11 時	9 時 45 分までに来院するようお伝えください。事前に診療情報提供書と検査データの FAX をお願いします。
リウマチ科	②	②			②	10 時 30 分～11 時	金曜日は第 1・3・5 週のみ診察です。お問い合わせください。
外科 ※	③	③	③	③	③	9 時 30 分～	事前に診療情報提供書のFAXをお願いします。
血管外来(外科)				①		14 時～	腹部大動脈瘤の場合はこちらへご紹介ください。
				①		14 時 30 分～	
乳腺外来		①		①		11 時～	
脳神経センター (脳神経外科)	①		①	①	①	9 時～9 時 30 分	火曜日は手術日です。
脳神経センター (神経内科)	①	①	①	①	①	13 時～13 時 30 分	もの忘れ・認知症は精神科の「もの忘れ外来」をご予約ください。
	①	①	①	①	①	13 時 30 分～14 時	
呼吸器外科 ※			②				受診日・時間は、診療情報提供書をFAXしていただいた後、医師に確認の上、ご連絡差し上げます。
心臓血管外科 ※	①		①				
整形外科 ※	②	②	②	②	②	10 時～10 時 30 分	事前に診療情報提供書のFAXをお願いします。
形成外科		①		②		(火) 14 時～ (木) 9 時 30 分～11 時	予約時間はお問い合わせください。
産婦人科	②	②	②	②	②	10 時 30 分～11 時	
皮膚科 ※		①		①		9 時 30 分～	事前に診療情報提供書のFAXをお願いします。
		①		①		11 時 30 分～	
泌尿器科	③	③	③	③		10 時 30 分～11 時	受診前に検尿があります。受診時採尿できない場合は必ず当日の朝採尿したものをお持ちください。
小児科 ※	○	○	○	○	○	9 時～11 時 30 分	人数制限はありません。事前に診療情報提供書のFAXをお願いします。
眼科	②	②		②	②	10 時 30 分～11 時	
耳鼻いんこう科	①	①	①	①	①	10 時 30 分～11 時	聴力検査ができない日もありますので、事前にお問い合わせ下さい。月・水は手術日のため医師指定はできません。また、ABR 検査は受診当日にはできません。
	①	①	①	①	①	10 時～11 時 30 分	
精神科							お問い合わせください。
もの忘れ外来							65 歳以上の方を対象とします。お問い合わせください。
放射線科							放射線科でご予約をお願いします。
歯科口腔外科	○	○		○	○	9 時～11 時 30 分	最大 10 人までです。

※印は『FAX 受診予約申込書』と『診療情報提供書』の FAX 送信をお願いします。