

平成 21 年 度

青梅市病院事業決算書

認定第9号

平成 21年度
青梅市病院事業決算書

1 収益的収入および支出

収 入

区 分	予 算 額		
	当 初 予 算 額	補 正 予 算 額	地方公営企業法第24条第3項の規定による支出額に係る財源充当額
第1款 病院事業収益	15,928,571,000	△ 135,899,000	0
第1項 医業収益	13,848,197,000	△ 152,973,000	0
第2項 医業外収益	2,035,344,000	17,074,000	0
第3項 特別利益	45,030,000	0	0

支 出

区 分	予 算 額				
	当初予算額	補正予算額	予備費支出額	流用増減額	地方公営企業法第24条第3項の規定による支出額
第1款 病院事業費用	15,928,571,000	△ 135,899,000	0	0	0
第1項 医業費用	15,186,831,000	△ 153,097,000	0	0	0
第2項 医業外費用	671,240,000	△ 5,802,000	0	0	0
第3項 特別損失	60,500,000	23,000,000	0	0	0
第4項 予備費	10,000,000	0	0	0	0

病院事業決算報告書

(単位:円)

合 計	決 算 額	予 算 額 に 比 べ 決 算 額 の 増 減	備 考
15,792,672,000	15,767,070,973	△ 25,601,027	うち、仮受消費税 および地方消費税 17,285,119
13,695,224,000	13,773,240,456	78,016,456	” 11,418,389
2,052,418,000	1,919,693,044	△ 132,724,956	” 5,866,705
45,030,000	74,137,473	29,107,473	” 25

(単位:円)

小 計	地方公営企業 法第26条第2 項の規定による 繰越額	合 計	決 算 額	地方公営企業 法第26条第2 項の規定による 繰越額	不 用 額	備 考
15,792,672,000	0	15,792,672,000	15,482,856,820	0	309,815,180	うち、仮払消費税 および地方消費税 332,115,755
15,033,734,000	0	15,033,734,000	14,776,372,250	0	257,361,750	” 332,104,907
665,438,000	0	665,438,000	629,748,017	0	35,689,983	” 10,848
83,500,000	0	83,500,000	76,736,553	0	6,763,447	
10,000,000	0	10,000,000	0	0	10,000,000	

2 資本的収入および支出

収 入

区 分	予 算 額				
	当初予算額	補正予算額	小 計	地方公営企業法第26条の規定による繰越額に係る財源充当額	継続費通次繰越額に係る財源充当額
第1款 資本的収入	817,438,000	△ 114,363,000	703,075,000	0	0
第1項 企業債	673,200,000	△ 108,000,000	565,200,000	0	0
第2項 出資金	34,904,000	0	34,904,000	0	0
第3項 補助金	109,264,000	△ 6,363,000	102,901,000	0	0
第4項 固定資産売却代金	70,000	0	70,000	0	0

支 出

区 分	予 算 額				
	当初予算額	補正予算額	予備費支出額	流用増減額	小 計
第1款 資本的支出	1,798,750,000	△ 124,375,000	0	0	1,674,375,000
第1項 建設改良費	1,070,717,000	△ 125,238,000	0	0	945,479,000
第2項 長期貸付金	2,160,000	0	0	0	2,160,000
第3項 企業債償還金	725,087,000	863,000	0	0	725,950,000
第4項 予備費	786,000	0	△ 79,372	0	706,628
第5項 補助金返還金	0	0	79,372	0	79,372

資本的収入額が資本的支出額に不足する額 989,241,439円は、当年度消費税および地方消費税資本的773,167,405円で補てんした。

(単位:円)

合 計	決 算 額	予 算 額 に 比 べ 決 算 額 の 増 減	備 考
703,075,000	662,873,856	△ 40,201,144	
565,200,000	526,200,000	△ 39,000,000	
34,904,000	34,904,000	0	
102,901,000	101,769,856	△ 1,131,144	
70,000	0	△ 70,000	

(単位:円)

地方公営 企業法第 26条第2 項の規定 による 繰越額	継続費通 次繰越額	合 計	決 算 額	翌 年 度 繰 越 額			不 用 額	備 考
				地方公営 企業法第 26条の 規定によ る繰越額	継続費通 次繰越額	合 計		
0	0	1,674,375,000	1,652,115,295	0	0	0	22,259,705	うち、仮払消費税 および地方消費税 44,053,643
0	0	945,479,000	925,126,469	0	0	0	20,352,531	〃 44,053,643
0	0	2,160,000	960,000	0	0	0	1,200,000	
0	0	725,950,000	725,949,454	0	0	0	546	
0	0	706,628	0	0	0	0	706,628	
0	0	79,372	79,372	0	0	0	0	

収支調整額 1,087,160円、過年度分損益勘定留保資金 214,986,874円、当年度分損益勘定留保資金

平成21年度青梅市病院事業損益計算書

(平成21年4月1日から平成22年3月31日まで)

	円	円	円
1 医 業 収 益			
(1) 入 院 収 益	8,140,864,393		
(2) 外 来 収 益	5,358,356,350		
(3) そ の 他 医 業 収 益	<u>262,601,324</u>	13,761,822,067	
2 医 業 費 用			
(1) 給 与 費	6,679,173,719		
(2) 材 料 費	4,902,409,546		
(3) 経 費	1,826,201,177		
(4) 減 価 償 却 費	990,940,971		
(5) 資 産 減 耗 費	13,276,607		
(6) 研 究 研 修 費	<u>32,265,323</u>	<u>14,444,267,343</u>	
医 業 損 失			682,445,276
3 医 業 外 収 益			
(1) 受 取 利 息 配 当 金	3,029,376		
(2) 他 会 計 補 助 金	0		
(3) 補 助 金	831,179,021		
(4) 他 会 計 負 担 金	652,716,000		
(5) 引 当 金 取 崩 し 収 入	271,626,243		
(6) 基 金 取 崩 し 収 入	0		
(7) 患 者 外 給 食 収 益	217,152		
(8) そ の 他 医 業 外 収 益	<u>155,058,547</u>	1,913,826,339	

	円	円	円
4 医 業 外 費 用			
(1)支 払 利 息	209,308,159		
(2)引 当 金 繰 入 費 用	369,182,000		
(3)基 金 積 立 金	40,675		
(4)患 者 外 給 食 材 料 費	217,152		
(5)雑 損 失	366,906,979		
(6)そ の 他 医 業 外 費 用	<u>0</u>	<u>945,654,965</u>	<u>968,171,374</u>
経 常 利 益			285,726,098
5 特 別 利 益			
(1)固 定 資 産 売 却 益	0		
(2)過 年 度 損 益 修 正 益	73,136,461		
(3)そ の 他 特 別 利 益	<u>1,000,987</u>	74,137,448	
6 特 別 損 失			
(1)固 定 資 産 売 却 損	0		
(2)過 年 度 損 益 修 正 損	71,674,958		
(3)そ の 他 特 別 損 失	<u>5,061,595</u>	<u>76,736,553</u>	<u>△ 2,599,105</u>
当 年 度 純 利 益			283,126,993
前 年 度 繰 越 利 益 剰 余 金			<u>115,497,990</u>
当 年 度 未 処 分 利 益 剰 余 金			<u>398,624,983</u>

平成21年度青梅市病院事業剰余金計算書

(平成21年4月1日から平成22年3月31日まで)

利益剰余金の部

	円	円	円
I 減債積立金			
1 前年度末残高	9,800,000		
2 前年度繰入額	14,900,000		
3 当年度処分額	<u>0</u>		
4 当年度末残高		<u>24,700,000</u>	
積立金合計			<u>24,700,000</u>
II 利益積立金			
1 前年度末残高	0		
2 前年度繰入額	200,000,000		
3 当年度処分額	<u>0</u>		
4 当年度末残高		<u>200,000,000</u>	
積立金合計			<u>200,000,000</u>
III 建設改良積立金			
1 前年度末残高	1,630,000,000		
2 前年度繰入額	82,000,000		
3 当年度処分額	<u>0</u>		
4 当年度末残高		<u>1,712,000,000</u>	
積立金合計			<u>1,712,000,000</u>

	円	円	円
IV 未処分利益剰余金			
1 前年度未処分利益剰余金			412,397,990
2 前年度利益剰余金処分額			
(1) 減債積立金		<u>14,900,000</u>	<u>14,900,000</u>
(2) 利益積立金		<u>200,000,000</u>	<u>200,000,000</u>
(3) 建設改良積立金		<u>82,000,000</u>	<u>82,000,000</u>
繰越利益剰余金 年度末残高			115,497,990
3 当年度純利益			<u>283,126,993</u>
当年度未処分 利益剰余金			<u>398,624,983</u>

資本剰余金の部

I 受贈財産評価額			
1 前年度末残高	2,501,905		
2 前年度処分額	0		
3 当年度発生高	0		
4 当年度処分額	<u>0</u>		
5 当年度末残高			2,501,905
II 補助金			
1 前年度末残高	2,607,036,518		
2 前年度処分額	0		
3 当年度発生高	101,769,856		
4 当年度処分額	<u>2,160,450</u>		
5 当年度末残高			2,706,645,924

円

円

Ⅲ 寄 付 金

1 前年度末残高	10,100,000	
2 前年度処分額	0	
3 当年度発生高	0	
4 当年度処分額	<u>0</u>	
5 当年度末残高		10,100,000

Ⅳ 交 付 金

1 前年度末残高	5,000,000	
2 前年度処分額	0	
3 当年度発生高	0	
4 当年度処分額	<u>0</u>	
5 当年度末残高		5,000,000

Ⅴ その他資本剰余金

1 前年度末残高	70,000	
2 前年度処分額	0	
3 当年度発生高	0	
4 当年度処分額	<u>0</u>	
5 当年度末残高		<u>70,000</u>

翌年度繰越資本剰余金 2,724,317,829

平成21年度青梅市病院事業剰余金処分計算書(案)

	円	円
1 当年度未処分利益剰余金		398,624,983
2 利益剰余金処分数額		
(1) 減債積立金	14,200,000	
(2) 利益積立金	0	
(3) 建設改良積立金	<u>268,000,000</u>	<u>282,200,000</u>
3 翌年度繰越利益剰余金		<u>116,424,983</u>

平成21年度青梅市病院事業貸借対照表

(平成22年3月31日)

資 産 の 部

	円	円	円	円
1 固 定 資 産				
(1) 有 形 固 定 資 産				
ア 土 地		129,864,912		
イ 建 物	20,981,425,490			
建物減価償却累計額	<u>8,627,886,104</u>	12,353,539,386		
ウ 構 築 物	406,438,234			
構 築 物				
減 価 償 却 累 計 額	<u>329,625,967</u>	76,812,267		
エ 器 械 備 品	5,775,554,397			
器 械 備 品				
減 価 償 却 累 計 額	<u>3,101,755,173</u>	2,673,799,224		
オ 車 両	2,600,733			
車両減価償却累計額	<u>2,381,237</u>	219,496		
カ 放 射 性 同 位 元 素	6,507,000			
放 射 性 同 位 元 素				
減 価 償 却 累 計 額	<u>0</u>	6,507,000		
キ 建 設 仮 勘 定		6,800,000		
ク その他有形固定資産		<u>1,000,000</u>		
有形固定資産合計			15,248,542,285	
(2) 無 形 固 定 資 産				
ア 電 話 加 入 権		<u>4,369,518</u>		
無形固定資産合計			4,369,518	
(3) 投 資				
ア 投 資 有 価 証 券		0		
イ 長 期 貸 付 金		1,160,000		
ウ 基 金		<u>10,000,000</u>		
投資合計			<u>11,160,000</u>	
固定資産合計				15,264,071,803

	円	円	円	円
2 流 動 資 産				
(1) 現 金 預 金		2,599,887,668		
(2) 未 収 金		2,698,671,798		
(3) 貯 蔵 品		129,192,059		
(4) 前 払 金		0		
(5) そ の 他 流 動 資 産		<u>5,985,660</u>		
流 動 資 産 合 計				<u>5,433,737,185</u>
資 産 合 計				<u>20,697,808,988</u>

負 債 の 部

3 固 定 負 債				
(1) 引 当 金				
ア 退 職 給 与 引 当 金	<u>1,479,431,120</u>			
引 当 金 合 計		<u>1,479,431,120</u>		
固 定 負 債 合 計				1,479,431,120
4 流 動 負 債				
(1) 一 時 借 入 金			0	
(2) 未 払 金		1,347,447,103		
(3) 前 受 金		1,092,470		
(4) 研 究 研 修 奨 励 援 助 経 費 引 当 金		170,446		
(5) そ の 他 流 動 負 債		<u>1,000,000</u>		
流 動 負 債 合 計				<u>1,349,710,019</u>
負 債 合 計				2,829,141,139

資 本 の 部

5 資 本 金				
(1) 自 己 資 本 金				
ア 固 有 資 本 金	3,617,176			
イ 繰 入 資 本 金	2,536,765,515			
ウ 組 入 資 本 金	<u>85,700,000</u>			
自 己 資 本 金 合 計		2,626,082,691		
(2) 借 入 資 本 金				
ア 企 業 債	10,182,942,346			
イ 他 会 計 借 入 金		0		
借 入 資 本 金 合 計		<u>10,182,942,346</u>		
資 本 金 合 計				12,809,025,037

	円	円	円	円
6 剰 余 金				
(1) 資 本 剰 余 金				
ア 受 贈 財 産 評 価 額		2,501,905		
イ 寄 付 金		10,100,000		
ウ 補 助 金		2,706,645,924		
エ 交 付 金		5,000,000		
オ その他資本剰余金		<u>70,000</u>		
資本剰余金合計			2,724,317,829	
(2) 利 益 剰 余 金				
ア 減 債 積 立 金		24,700,000		
イ 利 益 積 立 金		200,000,000		
ウ 建 設 改 良 積 立 金		1,712,000,000		
エ 当 年 度 未 処 分 利 益 剰 余 金		<u>398,624,983</u>		
利益剰余金合計			<u>2,335,324,983</u>	
剰 余 金 合 計				<u>5,059,642,812</u>
資 本 合 計				<u>17,868,667,849</u>
負 債 ・ 資 本 合 計				<u>20,697,808,988</u>

(注) その他流動資産のうち、1,000,000円およびその他流動負債 1,000,000円は、出納取扱金融機関提供の担保である。

平成 22年 9 月 3 日提出

青梅市長 竹 内 俊 夫

付 属 明 細 書

付 属 明 細 書

収 益 費 用 明 細 書

(1) 収益的収入および支出

(単位:円)

款	項	目	節	金 額	備 考		
病院事業収益				15,749,785,854			
	医 業 収 益			13,761,822,067			
		入 院 収 益			8,140,864,393		
			入 院 収 益		8,140,864,393		
		外 来 収 益			5,358,356,350		
			外 来 収 益		5,358,356,350		
		そ の 他 医 業 収 益			262,601,324		
			室 料 差 額 収 益		71,396,000		
			公 衆 衛 生 活 動 収 益		15,820,180		
			医 療 相 談 収 益		85,969,782		
			受 託 検 査 施 設 利 用 収 益		15,600		
			そ の 他 医 業 収 益		89,399,762		
		医 業 外 収 益				1,913,826,339	
			受 取 利 息 配 当 金			3,029,376	
	預 金 利 息				2,988,701		
	基 金 利 息				40,675		
	補 助 金					831,179,021	
			国 庫 補 助 金			18,916,000	
			都 補 助 金			812,263,021	
	他 会 計 負 担 金					652,716,000	
他 会 計 負 担 金				652,716,000			

款	項	目	節	金額	備考
		引当金取崩し収入		271,626,243	
			退職給与引当金 取崩し収入	271,626,243	
		基金取崩し収入		0	
			医学研究研修奨励 基金取崩し収入	0	
		患者外給食収益		217,152	
			患者外給食収益	217,152	
		その他医業外収益		155,058,547	
			家賃収益	30,922,330	
			不用品売却収益	483,557	
			電話使用料	99,143	
			その他医業外収益	123,553,517	
	特別利益			74,137,448	
		固定資産売却益		0	
			固定資産売却益	0	
		過年度損益修正益		73,136,461	
			入院収益	64,360,322	
			外来収益	8,775,639	
			その他医業収益	500	
			その他医業外収益	0	
		その他特別利益		1,000,987	
			その他特別利益	1,000,987	

款	項	目	節	金額	備考	
病院事業費用				15,466,658,861		
	医業費用			14,444,267,343		
		給与費			6,679,173,719	(予算額) 6,928,944千円
			(給料)		2,530,286,290	
			特別職給		15,600,000	
			医師給		524,838,582	
			看護師給		1,366,867,167	
			医療技術員給		350,330,398	
			事務員給		125,355,963	
			労務員給		147,294,180	
			(手当)		2,355,419,637	
			特別職手当		6,474,000	
			医師手当		809,367,334	
			看護師手当		1,059,485,729	
			医療技術員手当		278,039,271	
			事務員手当		99,653,302	
			労務員手当		92,265,001	
			児童手当		10,135,000	
			(賃金)		687,832,226	
			医師給		362,789,292	
			看護師給		86,178,441	
			医療技術員給		57,302,428	
			事務員給		32,108,260	

款	項	目	節	金額	備考
			勞務員給	149,453,805	
			(報酬)	12,227,016	
			委員報酬	227,016	
			顧問等報酬	12,000,000	
			(法定福利費)	806,560,307	
			(退職給与金)	271,626,243	
			(職員退職手当基金) (積立分繰出金)	15,222,000	
		材 料 費		4,902,409,546	
			藥品費	3,294,970,197	
			診療材料費	1,453,429,742	
			給食材料費	116,587,116	
			医療消耗備品費	37,422,491	
		經 費		1,826,201,177	
			厚生福利費	9,338,231	
			旅費交通費	3,750,710	
			職員被服費	4,837,371	
			消耗品費	49,501,899	
			消耗備品費	11,897,451	
			光熱水費	245,579,744	
			燃料費	114,388	
			食糧費	41,734	
			印刷製本費	15,990,827	
			修繕費	147,097,871	

款	項	目	節	金額	備考
			保 險 料	67,121,716	
			賃 借 料	149,887,678	
			通 信 運 搬 費	6,477,863	
			委 託 料	1,088,590,275	
			諸 会 費	2,358,700	
			運 営 委 員 会 費	0	
			交 際 費	466,056	(予算額) 498千円
			看 護 師 対 策 費	5,387,741	
			事 務 費 負 担 金	11,276,313	
			雑 費	6,484,609	
		減 価 償 却 費		990,940,971	
			建 物 減 価 償 却 費	539,287,238	
			構 築 物 減 価 償 却 費	10,816,681	
			器 械 備 品 減 価 償 却 費	440,514,996	
			車 両 減 価 償 却 費	322,056	
			放 射 性 同 位 元 素 減 価 償 却 費	0	
		資 産 減 耗 費		13,276,607	
			た な 卸 資 産 減 耗 費	747,121	
			固 定 資 産 除 却 費	12,529,486	
		研 究 研 修 費		32,265,323	
			研 究 材 料 費	0	
			謝 金	830,000	

款	項	目	節	金額	備考
			図書費	11,462,614	
			旅費	9,355,140	
			研究雑費	3,860,262	
			研究研修奨励 援助経費	0	
			治験経費	6,757,307	
	医業外費用			945,654,965	
		支払利息		209,308,159	
			企業債利息	209,308,159	
			一時借入金利息	0	
		引当金繰入費用		369,182,000	
			退職給与引当金 繰入費用	369,182,000	
		基金積立金		40,675	
			医学研究研修 奨励基金積立金	40,675	
		患者外給食材料費		217,152	
			患者外給食材料費	217,152	
		雑損失		366,906,979	
			不用品売却原価	0	
			その他雑損失	366,906,979	

款	項	目	節	金額	備考
	特別損失			76,736,553	
		固定資産売却損		0	
			固定資産売却損	0	
		過年度損益修正損		71,674,958	
			入院収益	60,957,971	
			外来収益	10,599,667	
			その他医業収益	117,320	
			その他医業外収益	0	
		その他特別損失		5,061,595	
			その他特別損失	4,861,595	
			看護師修学金	200,000	

(2) 資本的収入および支出

(単位:円)

款	項	目	節	金額	備考	
資本的収入				662,873,856		
	企業債			526,200,000		
		企業債			526,200,000	
			企業債		526,200,000	
	出資金			34,904,000		
		負担区分による 他会計出資金			34,904,000	
			負担区分による 他会計出資金		34,904,000	
	補助金			101,769,856		
		国庫補助金			59,880,000	
			国庫補助金		59,880,000	
		都補助金			41,889,856	
			都補助金		41,889,856	
	固定資産 売却代金			0		
		固定資産売却代金			0	
			固定資産売却代金		0	

款	項	目	節	金額	備考
資本的支出				1,608,061,652	
	建設改良費	建物および付帯設備工事費	新営工事費	0	
			改修工事費	266,663,236	
			固定資産購入費	614,409,590	
			医療器械購入費	467,126,690	
			備品購入費	140,775,900	
			放射性同位元素購入費	6,507,000	
		長期貸付金	長期貸付金	960,000	
			長期貸付金	960,000	
			長期貸付金	960,000	
		企業債	企業債償還金	725,949,454	
	企業債償還金		725,949,454		
	企業債償還金		725,949,454		
	補助金返還金	補助金返還金	79,372		
		補助金返還金	79,372		
		補助金返還金	79,372		

固 定 資 産

(1) 有形固定資産明細書

資 産 の 種 類	年度当初現在高	当年度増加額	当年度減少額	年度末現在高
土 地	129,864,912	0	0	129,864,912
建 物	20,681,147,577	310,926,947	10,649,034	20,981,425,490
構 築 物	406,438,234	0	0	406,438,234
器 械 備 品	5,256,543,890	607,902,590	88,892,083	5,775,554,397
車 両	2,600,733	0	0	2,600,733
放射性同位元素	8,725,947	6,507,000	8,725,947	6,507,000
小 計	26,485,321,293	925,336,537	108,267,064	27,302,390,766
建設仮勘定	51,063,711	266,663,236	310,926,947	6,800,000
その他有形固定資産	1,000,000	0	0	1,000,000
合 計	26,537,385,004	1,191,999,773	419,194,011	27,310,190,766

(2) 無形固定資産明細書

資 産 の 種 類	年度当初現在高	当年度増加額	当年度減少額	年度末現在高
電 話 加 入 権	4,369,518	0	0	4,369,518

(3) 投資資産明細書

資 産 の 種 類	年度当初現在高	当年度増加額	当年度減少額	年度末現在高
長 期 貸 付 金	500,000	960,000	300,000	1,160,000
基 金	10,000,000	0	0	10,000,000
計	10,500,000	960,000	300,000	11,160,000

明 細 書

(単位:円)

減 価 償 却 累 計 額				年 度 末 償 却 未 済 高	備 考
年度当初現在高	当 年 度 増 加 額	当 年 度 減 少 額	累 計		
—	—	—	—	129,864,912	
8,098,715,448	539,287,238	10,116,582	8,627,886,104	12,353,539,386	
318,809,286	10,816,681	0	329,625,967	76,812,267	
2,740,788,917	440,536,524	79,570,268	3,101,755,173	2,673,799,224	
2,059,181	322,056	0	2,381,237	219,496	
8,289,650	0	8,289,650	0	6,507,000	
11,168,662,482	990,962,499	97,976,500	12,061,648,481	15,240,742,285	
—	—	—	—	6,800,000	
—	—	—	—	1,000,000	
11,168,662,482	990,962,499	97,976,500	12,061,648,481	15,248,542,285	

(単位:円)

備 考

(単位:円)

備 考

企 業 債

種 類	発行年月日	発行総額(円)	償 還	
			当年度償還高	
政府資金 63001	平成元年3月27日	100,000,000	4,353,804	
〃 01001	平成2年3月26日	420,000,000	17,259,845	
〃 06002	平成7年3月27日	511,000,000	16,865,081	
〃 09001	平成10年3月25日	228,000,000	7,955,040	
〃 10001	平成11年3月25日	1,398,300,000	47,778,799	
〃 11001	平成12年3月24日	5,922,500,000	199,967,942	
〃 12001	平成13年3月26日	67,300,000	2,788,104	
〃 12002	平成13年3月26日	205,100,000	11,466,498	
〃 12003	平成13年3月26日	12,500,000	1,624,924	
〃 13001	平成14年3月25日	215,600,000	8,542,644	
〃 13002	平成14年3月25日	150,000,000	11,156,655	
〃 14001	平成15年3月25日	330,600,000	26,995,296	
〃 16003	平成17年3月25日	43,800,000	1,987,797	
〃 17001	平成18年3月27日	278,700,000	10,913,090	
〃 17002	平成18年3月27日	122,500,000	5,559,478	
〃 17003	平成18年3月27日	28,600,000	7,181,813	
郵貯資金 40460	平成17年3月31日	93,200,000	23,474,821	
機構資金 16002	平成17年3月23日	184,000,000	46,586,901	
〃 18001	平成19年3月23日	158,000,000	31,590,408	
〃 19001	平成20年3月25日	282,600,000	29,616,198	
〃 20001	平成21年3月25日	548,300,000	0	
〃 21001	平成22年3月25日	201,900,000	0	
縁故資金	平成18年3月30日	34,400,000	8,600,000	
〃	平成21年3月25日	742,000,000	144,651,984	
〃	平成19年3月20日	199,000,000	39,788,470	
〃	平成20年3月25日	97,600,000	19,243,862	
〃	平成22年3月25日	197,200,000	0	
〃	平成22年3月25日	127,100,000	0	
合 計		12,899,800,000	725,949,454	

明 細 書

高 (円) 償 還 高 累 計	未償還残高(円)	利 率 (年・%)	償 還 終 期	備 考
49,824,657	50,175,343	4.85	平成31年3月25日	財務省関東財務局
174,788,868	245,211,132	6.20	平成32年3月25日	〃
138,334,766	372,665,234	4.65	平成37年3月1日	〃
52,348,168	175,651,832	2.10	平成40年3月1日	〃
272,258,384	1,126,041,616	2.10	平成41年3月1日	〃
961,206,872	4,961,293,128	2.00	平成42年3月1日	〃
16,081,202	51,218,798	1.60	平成38年3月1日	〃
66,136,352	138,963,648	1.60	平成33年3月1日	〃
10,848,972	1,651,028	1.60	平成23年3月1日	〃
41,062,823	174,537,177	2.00	平成39年3月1日	〃
54,047,069	95,952,931	1.60	平成30年3月1日	〃
106,699,960	223,900,040	0.80	平成30年3月1日	〃
3,940,291	39,859,709	1.80	平成39年3月1日	〃
10,913,090	267,786,910	1.90	平成42年3月1日	〃
11,020,221	111,479,779	1.80	平成39年3月1日	〃
21,353,406	7,246,594	0.90	平成23年3月1日	〃
93,200,000	0	0.50	平成22年3月31日	独立行政法人郵便貯金・ 簡易生命保険管理機構
184,000,000	0	0.85	平成22年3月20日	地方公共団体金融機構
93,143,671	64,856,329	1.75	平成24年3月20日	〃
29,616,198	252,983,802	1.45	平成30年3月20日	〃
0	548,300,000	1.00	平成31年3月20日	〃
0	201,900,000	0.90	平成32年3月20日	〃
25,800,000	8,600,000	1.895	平成23年3月25日	青梅信用金庫本店
144,651,984	597,348,016	1.275	平成26年3月25日	〃
117,361,482	81,638,518	1.71	平成24年3月25日	りそな銀行東青梅支店
38,219,218	59,380,782	1.41	平成25年3月25日	〃
0	197,200,000	1.20	平成26年9月25日	〃
0	127,100,000	1.20	平成26年9月25日	〃
2,716,857,654	10,182,942,346			

平成 21年度
青梅市病院事業報告書

1 概 況

(1) 総括事項

ア 事業概況

(ア) 病院事業をめぐる経営環境

地方公共団体が経営する病院事業は、平成21年4月から地方公共団体の財政の健全化に関する法律が全面施行され、事業単体としても、また当該地方公共団体の財政運営全体の観点からも、一層の健全経営が求められることとなった。

このような状況の中で、自治体病院は、地域の信頼に応え、住民が安心して暮らすことができるよう適切な医療サービスを安定的かつ継続して提供していくという重要な役割を担っている。

しかし、近年の医療環境は大変厳しい状況が続いており、病院の経営にも大きな影響となってあらわれている。

平成20年度の診療報酬の改定では、緊急課題として病院勤務医の負担の軽減に措置された部分もあるが、これまでのマイナス改定の影響が大きく、平成20年度決算において、経常損失を生じた病院事業の割合が72.4パーセントとなり、前年度より2.7ポイント改善したものの、平成18年度から3年連続して経常損失を生じた病院事業が70パーセントを超える、非常に厳しい経営状況が続いている。

また、近年の医師の専門医志向、都市志向や勤務医の過酷な勤務体制等による医師不足に伴い、診療体制の縮小を余議なくされるなど、その経営環境や医療提供体制の維持が極めて厳しくなっている。

全国自治体病院開設者協議会は、医師を確保するため、診療報酬の抜本の見直しを含む適切かつ充実した施策を講じること、診療報酬改定については、地方や病院関係団体の意見を十分に尊重し、医療技術の適正な評価と医療機関の機能的コストなどを適切に反映した診療報酬体系とすること、看護師確保と質の向上に対する諸施策を早急かつ積極的に実行すること、地方交付税措置については、小児医療・救急医療・高度医

療・周産期医療等について、その所要額を確実に確保するとともに充実を図ることなどを国や関係機関に対し、強力に要望運動を展開してきたところである。

(イ) 建設改良事業

改修工事については、平成19年度から3か年事業で行われた東西南棟機械設備改修工事が完了した。その他に心臓カテーテル室改修工事を行った。

修繕工事では、東棟ナースコール設備、水道栓、西棟給湯配管、新棟地下2階駐車場防水、医療ガス設備制御盤等の修繕を行った。

医療器械については、X線心血管造影装置、遠隔制御内照射装置等の導入および更新を行い医療の充実を図った。また備品では、生理検査情報システム、内視鏡検査システム等を購入した。

(ウ) 医療職員等の確保

医療職については、腎臓内科、精神科、耳鼻いんこう科、麻酔科の医師の確保を図った。

しかし、麻酔科については、常勤医師の不足および大学からの医師の引き上げなどにより欠員が生じたため、非常勤医師の確保と常勤医師の募集に努めた。

看護職については、インターネットホームページ、看護雑誌等に募集案内を掲載するとともに、採用実績のある看護学校を中心に訪問し、学校主催の就職説明会、病院合同説明会に参加し人員確保に努めた。採用等の実績は、平成21年4月1日付で33人を採用することができ、424人でスタートした。その後、年度途中で有資格者10人を採用し、18人が退職したため、年度末では416人体制となった。

(エ) 病院運営

平成22年3月に地域がん診療連携拠点病院の指定が平成25年度まで更新された。

(オ) 決算の状況

a 利用患者数

区 分	今年度	前年度	比較
延患者数 (入院)	167,656 人	165,439 人	2,217 人
延患者数 (外来)	318,169 人	323,744 人	△5,575 人
1日平均 (入院)	459.3 人	453.3 人	6.0 人
1日平均 (外来)	1,314.7 人	1,332.3 人	△17.6 人
病床利用率 (一般・精神)	82.3%	81.2%	1.1%

b 収益的収入および支出

収益的収支は、前年度に比べて収入、支出とも上回り、収入は1.1パーセントの増で、総額は15,749,785,854円となり、支出は1.2パーセントの増で、総額は15,466,658,861円となった。

内容をみると、医業収益は外来収益の増加から、1.0パーセント上回る13,761,822,067円で、医業費用は材料費等の増加から、1.3パーセント上回る14,444,267,343円となり、医業損失は前年度比49,160,486円増の682,445,276円となった。

次に、その他の収支は、企業債利息を始めとした支出が0.6パーセント上回る1,022,391,518円となり、収入については2.1パーセント上回る1,987,963,787円となった。

この結果、収支全体では、283,126,993円の純利益を計上した。

c 資本的収入および支出

支出は、建設改良費925,126,469円のほか企業債の償還などを行い、1,652,115,295円となった。

一方、収入は企業債の借入れ、市からの出資金、国・都補助金を含め、総額662,873,856円となった。

不足する額については、損益勘定留保資金等で補てんした。

イ 病院運営委員会

(ア) 委員(10人)

氏 名	選 出 区 分	備 考
◎ 前 村 大 成	学 識 経 験 者	
○ 中 野 和 広	〃	
三 井 博	〃	
岸 亨	〃	
野 村 静 夫	利 用 者 代 表	
鶴 岡 協 子	〃	
須 崎 榮 八 朗	〃	
永 見 宏 行	関 係 行 政 機 関	
松 村 保 雄	〃	
遠 藤 由 美 子	〃	

任期 平成21年7月1日～平成23年6月30日

◎・・・委員長 ○・・・同職務代理者

(イ) 開催状況

回 数	開 催 年 月 日	協 議 事 項
第1回	平成21年8月26日	(審議事項) 1 委員長の選出について 2 委員長職務代理者の指名について (報告事項) 1 平成20年度青梅市病院事業決算について 2 平成21年度青梅市病院事業運営状況について 3 青梅市立総合病院改革プランの実施状況の点検・評価について
第2回	平成22年2月9日	(報告事項) 1 平成21年度青梅市病院事業運営状況について 2 平成22年度青梅市病院事業計画について

ウ 病院組織図

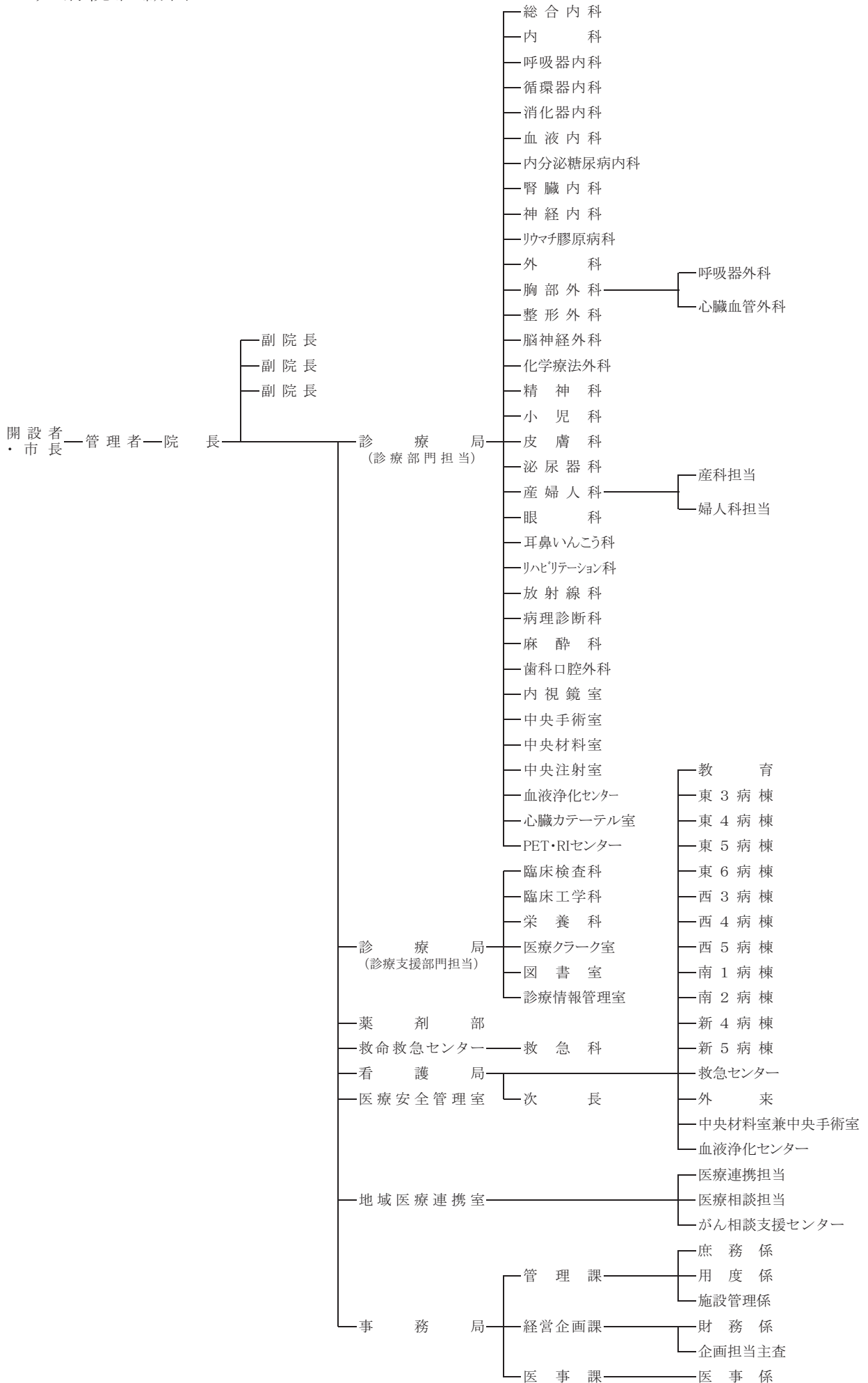

(2) 議会議決事項

議案番号	件名	提出年月日	議決年月日
認定第9号	平成20年度青梅市病院事業決算	21. 9. 3	21.10. 5 原案認定
議案第78号	青梅市立総合病院使用条例の一部を改正する条例	21.12. 2	21.12.17 原案可決
議案第9号	平成22年度青梅市病院事業会計予算	22. 2.25	22. 3.26 原案可決
議案第18号	平成21年度青梅市病院事業会計補正予算(第1号)	22. 2.25	22. 3.16 原案可決

(3) 行政官庁許可事項

申請年月日	申請先	件名	許可番号	許可年月日
21. 4.24	東京都知事	病院(診療所、歯科診療所又は助産所)開設許可事項一部変更許可申請	福保医安許第4932号	21. 5.19
21. 5.28	〃	病院(診療所、歯科診療所又は助産所)開設許可事項一部変更許可申請	福保医安許第4994号	21. 6. 5
21. 5.28	〃	病院(診療所、歯科診療所又は助産所)開設許可(届出)事項一部変更使用許可申請	福保医安許第4995号	21. 6. 5
21. 6.18	〃	病院(診療所、歯科診療所又は助産所)開設許可(届出)事項一部変更使用許可申請	福保医安許第5049号	21. 6.25
21. 8. 7	〃	病院(診療所、歯科診療所又は助産所)開設許可事項一部変更許可申請	福保医安許第5183号	21. 8.28
21.12. 1	〃	病院(診療所、歯科診療所又は助産所)開設許可(届出)事項一部変更使用許可申請	福保医安許第5503号	22. 1. 4
22. 2.19	〃	病院(診療所、歯科診療所又は助産所)開設許可事項一部変更許可申請	福保医安許第5680号	22. 3.11

(4) 職員に関する事項

ア 職種別職員数(単位:人)

職 種	職 員 数		異 動		備 考
	前年度末日 現 在	本年度末日 現 在	増 加	21.3.31付含 減 少	
医 師	128 ²⁹	137 ³³	62 ²²	53 ¹⁸	枠内右上は臨時職員 (再掲) 休職者等26人 (本年度末日現在) 育児休業:看護師26人
薬 剤 師	23 ⁶	23 ⁵	1 ⁰	1 ¹	
管 理 栄 養 士	6 ²	7 ³	4 ⁴	3 ³	
診療放射線技師	21 ³	21 ³	0 ⁰	0 ⁰	
臨床検査技師	34 ⁷	34 ⁷	3 ²	3 ²	
理学療法士	4 ⁰	4 ⁰	0 ⁰	0 ⁰	
作業療法士	3 ¹	2 ⁰	0 ⁰	1 ¹	
言語聴覚士	1 ⁰	1 ⁰	0 ⁰	0 ⁰	
視能訓練士	2 ⁰	2 ⁰	0 ⁰	0 ⁰	
臨床工学技士	8 ⁰	8 ⁰	1 ⁰	1 ⁰	
医療技術	1 ⁰	1 ⁰	0 ⁰	0 ⁰	
計	103 ¹⁹	103 ¹⁸	9 ⁶	9 ⁷	
看 護 職 員					
看 護 師	426 ²⁹	438 ³⁵	55 ¹²	43 ⁶	
准 看 護 師	19 ⁴	20 ⁷	3 ³	2 ⁰	
計	445 ³³	458 ⁴²	58 ¹⁵	45 ⁶	
事 務 ・ 技 術 系 職 員					
一 般 事 務	39 ¹⁶	38 ¹⁵	8 ⁶	9 ⁷	
医 療 事 務	8 ⁰	9 ⁰	1 ⁰	0 ⁰	
受 付 事 務	0 ⁰	0 ⁰	0 ⁰	0 ⁰	
電 気 技 術	1 ⁰	1 ⁰	0 ⁰	0 ⁰	
計	48 ¹⁶	48 ¹⁵	9 ⁶	9 ⁷	
そ の 他 の 職 員					
電 気 ・ ボ イ ラ 技 師	3 ²	3 ²	0 ⁰	0 ⁰	
調 理 師	12 ⁰	12 ⁰	0 ⁰	0 ⁰	
業 務 補 助	0 ⁰	0 ⁰	0 ⁰	0 ⁰	
一 般 用 務	1 ⁰	1 ⁰	0 ⁰	0 ⁰	
給 食 作 業	7 ⁰	7 ⁰	0 ⁰	0 ⁰	
看 護 補 助	73 ⁶⁴	81 ⁷²	20 ²⁰	12 ¹²	
病 院 作 業	0 ⁰	0 ⁰	0 ⁰	0 ⁰	
計	96 ⁶⁶	104 ⁷⁴	20 ²⁰	12 ¹²	
合 計	820 ¹⁶³	850 ¹⁸²	158 ⁶⁹	128 ⁵⁰	

(注) 本表は、3月31日現在の在職者をとらえて前年度と比較したものであって、3月31日付退職者を在職人員の中に含めて計算したものである。

イ 給与改定

(ア) 平成22年1月1日から、△0.37%の給与改定を行った。

(イ) 平成22年1月1日から、住居手当(その他の職員6,000円→0円)の改定を行った。

(ウ) 平成22年1月1日から、期末、勤勉手当支給率(4.5月→4.15月)の改定を行った。

ウ 公務災害等の調べ

(単位：件)

災 害 発 生 状 況	件 数
H C V抗体陽性患者血液による針刺し事故	2
左足母指に痛みを感じたため靴を脱ぎ、靴底を見ると、ナイロン糸付きの針が刺さっていた。	1
作業中、充電ドリルの刃先が折れ、右手母指に刺さってしまった。	1
野菜を刻んでいる時、誤って左手薬指先を包丁で切ってしまった。	1
自宅からスクーターで出勤途中、路面凍結のため転倒し、右肩を強打した。	1
合 計	6

(5) 料金その他供給条件の設定、変更に関する事項

平成22年1月1日から特別室(A)の室料を1日18,000円から1日15,000円に変更した。

2 工 事

(1) 建設改良事業の概要

ア 建物および付帯設備工事費

区 分	工 事 名	工 事 費 (円)	施 工 内 容
改 修 工 事 費	東西南棟機械設備改修 工事	204,279,900	空気調和設備、冷凍機、冷却塔、高受水槽等、東西棟地下 機械室および屋上機械設備の更新
	東西南棟機械設備改修 工事監理委託	9,115,000	同上工事の監理委託
	心臓カテーテル室改修工事	23,415,000	旧RI室を心臓カテーテル室へ改修するための建築工事
	心臓カテーテル室改修電気 設備工事	10,794,000	同上電気設備工事
	心臓カテーテル室改修機械 設備工事	22,995,000	同上機械設備工事
	心臓カテーテル室改修工事 監理委託	2,257,500	同上工事の監理委託
	高圧配線用遮断器更新工 事設計委託	7,140,000	高圧配線用遮断器および周辺機器の老朽化による更新工事 を実施するための設計委託
合 計		279,996,400	

契 約 確 定 日	工 期 年 月 日	備 考
平成 19. 6.27	平成 22. 3.10	新菱・青和建設共同企業体
平成 19. 7.25	平成 22. 3.24	(株)伊藤喜三郎建築研究所
平成 21. 7.30	平成 21.12.28	島崎建設(株)
平成 21. 7.30	平成 21.12.28	志村電設(株)
平成 21. 7.30	平成 21.12.28	(株)青和施設工業所
平成 21. 8. 3	平成 21.12.28	(株)伊藤喜三郎建築研究所
平成 21.10. 7	平成 22. 3.23	(株)伊藤喜三郎建築研究所

イ 固定資産購入費

(ア) 医療器械

番 号	品 名	製 造 会 社 名	規 格
1	超音波診断装置AplioXG用アップグレードキット	東芝メディカルシステムズ	UIUG-793A 他
2～31	輸液ポンプ	テルモ	TE-161SA
32	デジタル脳波計	日本光電工業	EEG-1218 他
33	心電計および運動負荷試験システム	日本光電工業	FCG-1550
34	ハイビジョン特殊光対応電子内視鏡システム	オリンパスメディカルシステムズ	GIF-H260 他
35	筋電図・誘発電位検査装置	日本光電工業	MEB-9402
36	上部消化管ERCP研修モデル	高研	LM-022
37～39	個人用透析装置	日機装	DBB-27
40	生物顕微鏡	ニコン	エクリプス80i
41	X線心血管造影装置	東芝メディカルシステムズ	InfinixCeleve-i, INFX-8000V
42	検定付電動スケールベッド	タチエスパーツ	WAK-800-N
43～62	電動ベッド	パラマウントベッド	KA-53120A
63	オクトバス万能開創器	スイス・メドノスプロ社	OCT-01L 他
64	小児・異物用挿管用気管支ファイバースコープ	町田製作所	FS-VB250
65	超音波診断装置	ソノサイト・ジャパン	SonoSite iLook 25
66	赤外観察カメラシステム	浜松ホトニクス	PDE
67	検診台	アトムメディカル	ET-2000AS
68	LED光線治療ユニット	アトムメディカル	スタンド型
69	分娩台	アトムメディカル	マミージョイLDRローズピンク
70	メイフィールド2000型頭部三点固定器	インテグラ	A-0-A2000
71	ホプキンステレスコープⅡ 0°	ストルツ	K27005AA
72	ホプキンステレスコープⅡ 70°	ストルツ	K27005CA
73	バイオプシー鉗子	ストルツ	K27072A
74	遠隔制御内照射装置	Eckert&Ziegler BEBIG GmbH	マルチソース
75	超音波診断装置	東芝メディカルシステムズ	ARTIDA型 SSH-800CV
76	超音波診断装置用プローブ穿刺アダプタ	東芝メディカルシステムズ	UAGV-027A
77～79	自動体外式除細動器AED	日本光電工業	AED-2100
80	人工呼吸器	MAQUET	Servo S
81	胸腔鏡・腹腔鏡システム	オリンパス	LTF-VH 他

数量	税込単価	税込金額	設置場所	検収日	備考
1	945,000	945,000	臨床検査科生理検査室	H21.5.28	
30	189,000	5,670,000	臨床工学科	H21.5.27	
1	7,560,000	7,560,000	臨床検査科	H21.7.30	
1	8,190,000	8,190,000	臨床検査科他	H21.8.5	
1	12,962,460	12,962,460	内視鏡室	H21.6.19	
1	2,394,000	2,394,000	耳鼻いんこう科	H21.5.27	
1	336,000	336,000	内視鏡室	H21.7.9	
3	2,730,000	8,190,000	血液浄化センター	H21.7.21	
1	1,601,250	1,601,250	病理診断科	H21.7.17	
1	197,274,000	197,274,000	心臓カテーテル室	H21.12.22	
1	972,510	972,510	血液浄化センター	H21.6.29	
20	246,750	4,935,000	各病棟	H21.8.6	
1	1,081,500	1,081,500	中央手術室	H21.8.13	
1	808,500	808,500	中央手術室	H21.8.19	
1	2,210,250	2,210,250	中央手術室	H21.8.14	
1	4,071,847	4,071,847	中央手術室	H21.9.11	
1	1,995,000	1,995,000	産婦人科外来	H21.8.21	
1	661,500	661,500	西3(新生児室)	H21.8.21	
1	2,572,500	2,572,500	西3(分娩室)	H21.8.21	
1	823,200	823,200	中央手術室	H21.9.28	
1	388,500	388,500	泌尿器科	H21.9.30	
1	388,500	388,500	泌尿器科	H21.9.30	
1	136,500	136,500	泌尿器科	H21.9.30	
1	98,700,000	98,700,000	放射線科	H22.3.11	保健衛生施設等施設・設備整備費補助金(国)
1	18,900,000	18,900,000	臨床検査科生理検査室	H21.9.18	保健衛生施設等施設・設備整備費補助金(国)
1	189,000	189,000	臨床検査科生理検査室	H21.9.18	
3	105,000	315,000	正面玄関、他2ヶ所	H21.11.16	
1	2,336,250	2,336,250	臨床工学科	H21.10.29	保健衛生施設等施設・設備整備費補助金(国)他
1	7,423,500	7,423,500	中央手術室	H21.11.27	

番 号	品 名	製 造 会 社 名	規 格
82	凍結切片作製装置	サーモフィッシャーサイエンティフィック	クリオトームFSE
83	特注薬用冷蔵庫	日本医科器械製作所	特注
84～87	ベッドサイドモニタ(取付アダプタ含む)	フクダ電子	DS-7001
88～89	栄養ポンプ	テルモ	FE-210C
90	眼科用前眼部撮影装置	ハーグストレイト	70/30 他
91	超音波診断装置	アロカ	SSD—α7
92	呼気中一酸化炭素濃度測定器	原田産業	—
93	救急カート	アトムメディカル	E-1 I型
94～96	輸液ポンプ	テルモ	TE-161SA
97	ストレッチャー	いうら	SR-800
98	低周波治療器	オージー技研	GD-761
99	デジタルホルター記録器	フクダ電子	FM-180
100	移動型X線Cアームイメージング装置	GEヘルスケア・ジャパン	OEC9900 Elite MD12 [®]
101	PROMPT分娩介助教育トレーナー	京都科学	M54 11362-000 スタンダードセットA型
102	CVC穿刺挿入シミュレータ	京都科学	M93B 1134-300
103	高性能一体型電気メス(コントシステム7550ABC)	コンメド	60-7550-100 他
104～105	分娩監視装置	トーイツ	MT-516
106	産婦人科用吸引機	トーイツ	VD-1000
107	自動汚物容器洗浄装置	AT-OS社	AF2-60PEG
108	ダームライトIIプロ	ジェイ・ビューイット	6035
109	泌尿器科検診台	武井医科光器	TU-1800
110～139	輸液ポンプ	テルモ	TE-161SA
140	気管支ビデオスコープ	オリンパス	BF-1T260
141	上部消化管汎用ビデオスコープ	オリンパス	GIF-Q260J
142	内視鏡吸引装置	オリンパス	KV-5
143	トランジェットタイム血流量計 VeriQ	Medi-Stim AS	VQ2111
144	Looks LED ライトシステム	XenoSys社	L2S09
145	手術用ドリル	メトロニック	レジェント [®] EM200 他
146	コアグレータ	永島医科器械	N-99
147	ストレッチャー	いうら	SR-850
148	マキシドライバー	ジンマー	PR-6200-000-00 他
	合 計		

数量	税込単価	税込金額	設置場所	検収日	備考
1	4,131,750	4,131,750	病理診断科	H21.11.16	
1	1,680,000	1,680,000	薬剤部	H22.2.1	
4	590,625	2,362,500	中央注射室	H21.11.27	放射線療法・化学療法等施設設備整備事業補助金(都)
2	178,500	357,000	臨床工学科	H21.11.30	
1	4,431,000	4,431,000	眼科外来	H22.1.4	
1	7,560,000	7,560,000	中央手術室	H21.12.28	
1	141,225	141,225	内科外来	H22.1.26	
1	195,510	195,510	心臓カテーテル室	H22.1.8	
3	189,000	567,000	心臓カテーテル室	H22.1.27	
1	309,750	309,750	中央手術室	H22.2.18	
1	197,400	197,400	リハビリテーション科	H22.2.16	
1	577,500	577,500	臨床検査科生理検査室	H22.3.29	
1	33,264,000	33,264,000	中央手術室	H22.3.29	
1	684,600	684,600	西3病棟	H22.3.26	東京シニアレジデント育成事業補助金(都)
1	206,850	206,850	西4病棟	H22.3.26	東京シニアレジデント育成事業補助金(都)
1	4,200,000	4,200,000	中央手術室	H22.3.29	
2	1,065,750	2,131,500	西3病棟	H22.3.24	
1	409,500	409,500	西3病棟	H22.3.24	
1	1,228,500	1,228,500	救急外来	H22.3.25	
1	147,105	147,105	皮膚科外来	H22.3.25	
1	2,289,000	2,289,000	泌尿器科外来	H22.3.30	
30	188,475	5,654,250	臨床工学科	H22.3.29	
1	2,557,800	2,557,800	内視鏡室	H22.3.31	
1	3,042,900	3,042,900	内視鏡室	H22.3.31	
1	291,942	291,942	内視鏡室	H22.3.31	
1	8,999,550	8,999,550	中央手術室	H22.3.29	
1	204,750	204,750	中央手術室	H22.3.29	
1	5,953,500	5,953,500	中央手術室	H22.3.31	
1	708,750	708,750	耳鼻いんこう科	H22.3.30	
1	527,625	527,625	中央手術室	H22.3.31	
1	1,438,500	1,438,500	中央手術室	H22.3.30	
148		490,483,024			

(イ) 備 品

番 号	品 名	製 造 会 社 名	規 格
1	生理検査情報システム	日本光電工業	—
2	内視鏡検査システム	富士フィルムメディカル	—
3	DPCコーディングライブラリ	富士通	A296CGG7
4	診療録管理システムライセンス	富士通	a42b010
5	看護職員勤務支援システムライセンス	エスエフシー新潟	—
6	冷凍冷蔵庫	ホシザキ電機	HRF-180XF3
7	冷凍冷蔵庫	ホシザキ電機	HRF-180X
8	デジタル印刷機	リコー	Satelio A411
9	ネットワークスイッチ装置	富士通	LCS2966C48
10	窓口受付システム	ビルコン	PCM-100D 他
11	チケットプリンター	シンメイ	SP-1500
12	電子カルテシステム機能追加パッケージ	富士通	HOPE/EGMAIN-GX カルテ機能拡張ライブラリ
13~16	プレシア錠剤台	トーショー	A-600UC-S W-670
	合 計		

(ウ) 放射性同位元素

番 号	品 名	製 造 会 社 名	規 格
1	(Co-60)multi source 74GBq 線源	Eckert & Ziegler BEBIG GmbH	—
	合 計		

数量	税込単価	税込金額	設置場所	検収日	備考
1	76,755,000	76,755,000	サーバー室 他	H21.9.24	
1	50,400,000	50,400,000	内視鏡室 他	H21.9.18	
1	8,999,550	8,999,550	サーバー室	H21.7.31	
1	451,500	451,500	医事課(病歴室)	H21.7.21	
1	1,155,000	1,155,000	サーバー室	H21.8.12	
1	588,000	588,000	栄養科	H21.9.18	
1	462,000	462,000	栄養科	H21.9.18	
1	383,145	383,145	管理課	H22.2.17	
1	798,000	798,000	医事課	H22.3.29	
1	630,000	630,000	内科外来	H22.3.26	
1	210,000	210,000	医事課	H22.3.24	
1	5,985,000	5,985,000	サーバー室	H22.3.29	
4	249,375	997,500	薬剤部調剤室	H22.3.29	
16		147,814,695			

数量	税込単価	税込金額	設置場所	検収日	備考
1	6,832,350	6,832,350	放射線科	H22.3.29	
1		6,832,350			

(2) 保存工事の概要

(医業費支弁による1件20万円以上のもの)

工 事 名	施 工 内 容	金 額(円)	着工年月日	工期年月日	施 工 業 者
消防設備修繕	機器法定点検指摘不良箇所の修繕	798,000	21.4.3	21.6.30	(株)東新商会
臨床工学室移設修繕	臨床工学室の移設修繕	1,155,000	21.4.6	21.5.8	島崎建設(株)
臨床工学室移設電気設備修繕	同上電気設備修繕	399,000	21.4.6	21.5.8	志村電設(株)
臨床工学室移設給排水設備修繕	同上給排水設備修繕	878,850	21.4.6	21.5.8	(株)青和施設工業所
屋上庭園遊歩道修繕	屋上庭園「癒しの小径」のウッドチップ舗装の修繕	3,123,750	21.6.5	21.7.24	佐久間建設(株)
屋上庭園ビオトープ修繕	屋上庭園「癒しの小径」内の池修繕	390,600	21.6.5	21.7.24	東邦レオ(株)
東棟1階男子更衣室空調機修繕	コンプレッサの交換修繕	358,050	21.6.8	21.7.10	(株)青和施設工業所
構内道路緊急修繕	構内道路区画線の塗装およびマンホール鉄蓋修繕	813,750	21.6.9	21.6.30	島崎建設(株)
自動水道栓交換修繕	外来の手洗器手動水道栓を自動水道栓へ交換	2,961,000	21.6.29	21.7.27	(株)青和施設工業所
渡り廊下2階医局LAN配線修繕	医師用のインターネット配線修繕	262,500	21.7.2	21.7.31	志村電設(株)
エアコン修繕	眼科検査室および新棟CT室エアコン不良修繕	220,500	21.8.6	21.8.31	日本空調サービス(株)
新棟エキスパンジョイント修繕	新棟と西棟のエキスパンジョイント段差解消修繕	861,000	21.8.17	21.9.24	島崎建設(株)
西棟給湯還管修繕	西棟給湯管の老朽化に伴う修繕	2,751,000	21.8.20	21.9.30	(株)青和施設工業所
換気設備修繕	標本室排気ファンおよび南棟3階換気設備交換	237,300	21.9.1	21.10.5	日本空調サービス(株)
西棟読影室扉取替修繕	西棟読影室の入口扉を窓付きのスライドドアに変更	316,050	21.9.7	21.9.26	島崎建設(株)
ビルマルチエアコン修繕	新棟2階CCU系統冷媒ガス漏れ修繕	367,500	21.9.14	21.9.30	日本空調サービス(株)
栄養科冷温水配管修繕	栄養科冷温水系統ストレーナー交換および配管修繕	299,250	21.9.16	21.9.30	(株)青和施設工業所
非常用蓄電池交換修繕	新棟無停電電源装置用鉛蓄電池の更新	7,980,000	21.9.16	21.12.28	新晃電気(株)
エアコン修繕	新棟病室系統エアコン修繕	903,000	21.10.20	21.11.30	日本空調サービス(株)
東棟ナースコール設備修繕	東3・4・5・6病棟のナースコール設備更新	18,900,000	21.11.2	22.1.29	エスパテクノ(株)
消防設備修繕	総合法定点検指摘不良箇所修繕	367,500	21.11.5	21.12.28	(株)東新商会

工 事 名	施 工 内 容	金 額(円)	着工年月日	工期年月日	施 工 業 者
スプリンクラー配管修繕	南棟スプリンクラー配管の漏れ修繕	1,596,000	21.11.19	22.2.19	(株)青和施設工業所
脳神経外科外来診察室修繕	脳神経外科外来診察室のパーテーションおよび内装修繕	756,000	21.12.22	22.1.29	島崎建設(株)
脳神経外科外来診察室電気設備修繕	同上修繕に伴う電気設備修繕	651,000	21.12.22	22.1.29	志村電設(株)
脳神経外科外来診察室機械設備修繕	同上修繕に伴う機械設備修繕	661,500	21.12.22	22.1.29	(株)青和施設工業所
新棟2階エキスパンジョイント修繕	新棟2階と西棟2階のエキスパンジョイント段差解消修繕	682,500	21.12.25	22.1.9	島崎建設(株)
医療ガス吸引フィルター修繕	東西新棟の医療ガス設備吸引フィルターの交換	525,000	22.1.4	22.1.29	(株)千代田
電気錠修繕	電気錠不良箇所の修繕	226,800	22.1.6	22.2.12	志村電設(株)
東棟減圧弁等ラインポンプ修繕	減圧弁ラインポンプ3基のパッキン交換	218,190	22.1.7	22.1.21	(有)青梅ヒーティング工業所
合成空気供給設備修繕	供給装置およびデジタルメータリレー交換修繕	546,000	22.2.5	22.3.5	(株)千代田
南棟地下2階更衣室修繕	旧MRI室を職員更衣室へ変更による内装修繕	1,155,000	22.2.8	22.3.31	島崎建設(株)
南棟地下2階更衣室電気設備修繕	同上修繕に伴う電気設備修繕	945,000	22.2.8	22.3.31	志村電設(株)
南棟地下2階更衣室機械設備修繕	同上修繕に伴う空調機修繕	3,246,600	22.2.8	22.3.31	(株)青和施設工業所
新棟MRI機械室空調機修繕	コンプレッサの交換修繕	735,000	22.2.17	22.3.30	日本空調サービス(株)
医療ガス設備制御盤修繕	吸引ポンプ用制御盤の更新	3,496,500	22.2.22	22.3.26	(株)千代田
手術室LAN配線修繕	電子カルテ用LANケーブルの配線修繕	336,000	22.2.24	22.3.10	志村電設(株)
東棟1階トイレ系統汚水配管修繕	東棟トイレ系統汚水配管切り直し修繕	1,249,500	22.2.25	22.3.30	(株)青和施設工業所
新棟地下2階駐車場防水修繕	新棟地下2階駐車場水漏れ防水修繕	3,977,400	22.3.1	22.3.31	永沢塗装(株)
西棟CVCF電源修繕	西棟のCVCF電源を新棟のCVCF電源へ切り直し修繕	3,780,000	22.3.3	22.3.29	志村電設(株)
新棟空調設備修繕	電子制御部品交換およびフィン洗浄	3,570,000	22.3.3	22.3.31	日本空調サービス(株)
エレベータ床修繕	東西棟エレベータ2基の床および敷居の取替え	609,000	22.3.8	22.3.26	日本オーチス(株)
合 計		73,306,590			

3 業 務

(1) 業 務 量

ア 患者数および料金収益

区 分		患 者 数(人)		料 金 収 入(円)	
		延 数	1日平均	総 額	1人1日平均
入 院	本 年 度	167,656	459.3	(8,141,363,343) 8,140,864,393	(48,559.93) 48,556.95
	前 年 度	165,439	453.3	(8,137,681,322) 8,137,323,333	(49,188.41) 49,186.25
	増 減	2,217	6.0	(3,682,021) 3,541,060	(△ 628.48) △ 629.30
	増 減 率	1.3 %	1.3 %	(0.0) % 0.0	(△ 1.3) % △ 1.3
外 来	本 年 度	318,169	1,314.7	(5,359,549,424) 5,358,356,350	(16,844.98) 16,841.23
	前 年 度	323,744	1,332.3	(5,233,810,860) 5,232,454,509	(16,166.51) 16,162.32
	増 減	△ 5,575	△ 17.6	(125,738,564) 125,901,841	(678.47) 678.91
	増 減 率	△ 1.7 %	△ 1.3 %	(2.4) % 2.4	(4.2) % 4.2
計	本 年 度	485,825	1,774.0	13,499,220,743	27,786.18
	前 年 度	489,183	1,785.6	13,369,777,842	27,330.83
	増 減	△ 3,358	△ 11.6	129,442,901	455.35
	増 減 率	△ 0.7 %	△ 0.6 %	1.0 %	1.7 %

(注) ()内は、消費税および地方消費税込みの数値。

イ科別患者数

区 分	入 院			外 来		
	延患者数(人)	1日平均患者数(人)	構成比率(%)	延患者数(人)	1日平均患者数(人)	構成比率(%)
内 科	48	0.1	0.0	(1,965) 10,182	42.1	3.2
呼 吸 器 内 科	19,845	54.4	11.8	14,027	58.0	4.4
消 化 器 内 科	15,946	43.7	9.5	19,712	81.4	6.2
循 環 器 内 科	16,627	45.6	9.9	22,615	93.4	7.1
神 経 内 科	6,297	17.3	3.8	5,151	21.3	1.6
腎 臓 内 科	6,196	17.0	3.7	15,966	66.0	5.0
内分泌糖尿病内科	3,718	10.2	2.2	14,221	58.8	4.5
血 液 内 科	9,794	26.8	5.8	5,570	23.0	1.7
リウマチ膠原病科	4,661	12.8	2.8	4,941	20.4	1.6
外 科	16,768	45.9	10.0	(387) 20,792	85.9	6.5
脳 神 経 外 科	7,354	20.1	4.4	(98) 5,051	20.9	1.6
呼 吸 器 外 科	1,023	2.8	0.6	(26) 644	2.6	0.1
心臓血管外科	2,525	6.9	1.5	0 872	3.6	0.3
整 形 外 科	12,484	34.2	7.4	(629) 15,099	62.4	4.7
産 婦 人 科	11,842	32.4	7.1	(119) 15,855	65.5	5.0
皮 膚 科	158	0.4	0.1	(1,131) 11,877	49.1	3.7
泌 尿 器 科	5,832	16.0	3.5	(448) 15,116	62.5	4.8
小 児 科	6,742	18.5	4.0	(12) 25,938	107.2	8.2
眼 科	983	2.7	0.6	(993) 18,312	75.7	5.8
耳 鼻 いんこう科	3,150	8.6	1.9	(424) 14,926	61.7	4.7
精 神 科	13,257	36.3	7.9	(869) 19,582	80.9	6.2
放 射 線 科	0	0.0	0.0	(4,368) 6,953	28.7	2.2
麻 酔 科	(3,375) 0	0.0	—	(397) 0	0.0	—
リハビリテーション科	0	0.0	0.0	(16,047) 16,941	70.0	5.3
歯科口腔外科	149	0.4	0.1	4,140	17.1	1.3
救 急 科	2,257	6.2	1.4	13,686	56.5	4.3
計	167,656	459.3	100.0	(27,516) 318,169	1,314.7	100.0

(注)・()内は、入院他科外来患者数内書。

・麻酔科()内書は、各科で行われた麻酔件数の合計。

(2) 事業収入に関する事項

区 分 科 目	本 年 度		前 年 度		増減率 (%)
	収 益(円)	構成比率(%)	収 益(円)	構成比率(%)	
1 医 業 収 益	13,761,822,067	87.4	13,630,853,798	87.5	1.0
(1) 入 院 収 益	8,140,864,393	51.7	8,137,323,333	52.2	0.0
(2) 外 来 収 益	5,358,356,350	34.0	5,232,454,509	33.6	2.4
(3) その他医業収益	262,601,324	1.7	261,075,956	1.7	0.6
2 医 業 外 収 益	1,913,826,339	12.1	1,899,385,645	12.2	0.8
(1) 受取利息配当金	3,029,376	0.0	1,510,722	0.0	100.5
(2) 補 助 金	831,179,021	5.3	787,730,000	5.1	5.5
(3) 他会計負担金	652,716,000	4.1	653,411,000	4.2	△ 0.1
(4) 引当金取崩し収入	271,626,243	1.7	298,599,407	1.9	△ 9.0
(5) 基金取崩し収入	0	—	0	—	—
(6) 患者外給食収益	217,152	0.0	217,152	0.0	0.0
(7) その他医業外収益	155,058,547	1.0	157,917,364	1.0	△ 1.8
3 特 別 利 益	74,137,448	0.5	47,502,461	0.3	56.1
計	15,749,785,854	100.0	15,577,741,904	100.0	1.1

(3) 事業費用に関する事項

区 分 科 目	本 年 度		前 年 度		増減率 (%)
	費 用(円)	構成比率(%)	費 用(円)	構成比率(%)	
1 医 業 費 用	14,444,267,343	93.4	14,264,138,588	93.4	1.3
(1) 給 与 費	6,679,173,719	43.2	6,617,302,325	43.3	0.9
(2) 材 料 費	4,902,409,546	31.7	4,778,086,895	31.3	2.6
(3) 経 費	1,826,201,177	11.8	1,867,241,993	12.2	△ 2.2
(4) 減 価 償 却 費	990,940,971	6.4	833,596,542	5.5	18.9
(5) 資 産 減 耗 費	13,276,607	0.1	134,673,954	0.9	△ 90.1
(6) 研 究 研 修 費	32,265,323	0.2	33,236,879	0.2	△ 2.9
2 医 業 外 費 用	945,654,965	6.1	965,520,935	6.3	△ 2.1
(1) 支 払 利 息	209,308,159	1.3	208,911,619	1.4	0.2
(2) 引 当 金 繰 入 費 用	369,182,000	2.4	356,341,000	2.3	3.6
(3) 基 金 積 立 金	40,675	0.0	40,533	0.0	0.4
(4) 患 者 外 給 食 材 料 費	217,152	0.0	217,152	0.0	0.0
(5) 雑 損 失	366,906,979	2.4	400,010,631	2.6	△ 8.3
(6) その他医業外費用	0	—	0	—	—
3 特 別 損 失	76,736,553	0.5	50,349,411	0.3	52.4
計	15,466,658,861	100.0	15,280,008,934	100.0	1.2

(4) その他主要な事項

ア 経営分析

区 分		年 度					
		21	20	19	18	17	
病床利用率 (%)	一 般 病 床	83.3	82.7	83.2	81.6	86.3	
	精 神 病 床	72.6	66.6	81.4	83.5	79.2	
	計	82.3	81.2	83.1	81.8	85.7	
	感 染 症 病 床	0.0	0.0	0.0	0.0	0.0	
	合 計	81.7	80.7	82.5	81.2	85.2	
病 床 回 転 率 (回)		26.6	27.4	26.5	25.0	23.5	
平均在院日数(一般・日)		12.9	12.6	12.8	13.5	14.6	
経 常 収 支 比 率 (%)		101.9	102.0	101.5	102.1	102.2	
職 員 給 与 費 比 率 (%)		42.3	42.0	40.9	41.8	40.9	
職 員 一 人 一 日 当 たり 患 者 数 (人)	医 師	入 院	4	4	4	4	5
		外 来	6	7	8	8	8
		計	10	11	12	12	13
	看 護 部 門	入 院	1	1	1	1	1
		外 来	2	2	2	2	2
		計	3	3	3	3	3
	事 務 部 門	入 院	10	10	12	12	14
		外 来	20	20	24	23	26
		計	30	30	36	35	40
	そ の 他	入 院	4	4	4	4	4
		外 来	7	7	8	8	8
		計	11	11	12	12	12
	全 職 員	入 院	1	1	1	1	1
		外 来	1	1	1	1	1
		計	2	2	2	2	2

(注) 職員給与費比率は、地方公営企業決算状況調査にもとづいた数値。(退職手当引当金を除く。)

区 分		年 度				
		21	20	19	18	17
入院・外来患者 1人1日当たり収益(円)		28,327	27,865	26,839	25,765	25,011
入院・外来患者 1人1日当たり費用(円)		29,731	29,159	27,402	26,690	25,707
患者1人1日 当たり診療収益 (円)	入 院	(48,560) 48,557	(49,188) 49,186	(47,149) 47,146	(44,735) 44,733	(43,687) 43,684
	外 来	(16,845) 16,841	(16,167) 16,162	(15,744) 15,739	(14,812) 14,807	(14,193) 14,189
	計	27,786	27,331	26,318	25,188	24,577
職員1人1日 当たり診療収益 (円)	医 師	273,611	292,900	304,185	302,597	324,435
	看護部門	76,046	76,542	79,741	79,461	84,937
	事務部門	853,023	846,821	969,241	895,151	990,010
	そ の 他	304,307	311,987	305,696	305,643	302,162
	全 職 員	47,030	47,927	49,675	49,307	52,150
100床当たり診療収益(円)		6,580,813	6,517,710	6,443,371	5,896,830	5,943,325
入院患者1人1食 当たり給食材料費(円)		293	281	269	281	271
病床100床当 たり職員数(人)	医 師	25	23	22	20	19
	看護部門	88	87	82	76	71
	薬剤部門	5	4	4	3	3
	事務部門	8	8	7	7	6
	給食部門	4	4	4	4	5
	そ の 他	13	13	13	12	12
	全 職 員	143	139	132	122	116
患者100人当たり検査件数(件)		756.1	704.0	539.8	509.0	483.1
患者100人当たりX線件数(件)		29.3	24.0	23.4	22.9	22.2
患者100人当たり調剤件数(件)		2,780.1	2,140.2	2,077.1	2,062.8	1,997.7

(注) ()内は、消費税および地方消費税込みの数値。

区 分			年 度						
			21	20	19	18	17		
救 急 医 療	患 者 数	入 院	延 患 者 数 (人)	9,718	9,472	8,736	9,009	9,083	
			1日平均患者数(人)	26.6	26.0	23.9	24.7	24.9	
		外 来	延 患 者 数 (人)	25,180	21,829	21,715	21,071	19,709	
			1日平均患者数(人)	69.0	59.8	59.3	57.7	54.0	
	收 益	入 院	年 間 収 益 (千円)	801,427	797,880	778,212	764,488	777,570	
			1日平均収益(円)	2,195,690	2,185,973	2,126,262	2,094,488	2,130,329	
		外 来	年 間 収 益 (千円)	349,877	289,769	290,145	273,040	235,524	
			1日平均収益(円)	958,567	793,888	792,746	748,055	645,271	
行 為 別	調 剤		総 数 (件)	13,506,363	10,469,476	10,459,706	10,646,617	10,650,102	
			1日平均(件)	37,003.7	28,683.5	28,578.4	29,168.8	29,178.4	
	レントゲン		総 数 (件)	142,352	117,512	117,831	117,978	118,268	
			1日平均(件)	390.0	322.0	321.9	323.2	324.0	
	検 査		総 数 (件)	3,673,208	3,443,805	2,718,229	2,627,292	2,575,711	
			1日平均(件)	10,063.6	9,435.1	7,426.9	7,198.1	7,056.7	
	手 術		総 数 (件)	3,089	3,249	3,134	3,102	3,203	
			1日平均(件)	8.5	8.9	8.6	8.5	8.8	
	分 娩		総 数 (件)	962	1,067	1,118	1,107	1,082	
			1日平均(件)	2.6	2.9	3.1	3.0	3.0	
	解 剖		総 数 (件)	18	23	17	17	23	
			1日平均(件)	0.05	0.06	0.05	0.05	0.06	
	P E T	診 療		総 数 (件)	763	504	470	342	—
				1日平均(件)	5.6	3.5	3.4	1.9	—
		検 診		総 数 (件)	154	169	169	144	—
				1日平均(件)	1.1	1.2	1.2	0.8	—
	栄 養	患 者 食		総 数 (件)	398,351	386,339	394,426	419,225	447,335
				1日平均(件)	1,091.4	1,058.5	1,077.7	1,148.6	1,225.6
	人工透析		総 数 (件)	13,477	15,864	17,529	19,014	20,780	
			1日平均(件)	43.1	50.7	56.0	60.7	66.4	

4 会 計

(1) 重要契約の要旨

該当事項なし

(2) 企業債および一時借入金の概況

ア 企 業 債

(単位:円)

区 分	前年度末残高	本年度借入高	本年度償還高	本年度末残高
医師住宅建設事業債	395,973,486	0	18,878,023	377,095,463
病院施設整備事業債	1,635,739,427	201,900,000	98,954,474	1,738,684,953
病院増築事業債	317,000,124	0	21,613,649	295,386,475
看護師宿舍建設事業債	389,530,315	0	16,865,081	372,665,234
医療器械器具備品整備事業債	1,125,760,091	324,300,000	313,936,446	1,136,123,645
病院建設事業債(救命救急センター)	6,518,688,357	0	255,701,781	6,262,986,576
計	10,382,691,800	526,200,000	725,949,454	10,182,942,346

イ 一 時 借 入 金

(単位:円)

区 分	前年度末残高	本年度借入 残高最高額	本年度末残高	備 考
財政調整資金	0	0	0	借入限度額 100,000,000

5 付 帯 事 項

該当事項なし

6 そ の 他

(1) 決算日後に生じた企業の状況に関する重要な事項

該当事項なし

(2) その他

ア 債権放棄に関する事項

- ・件数 112件
- ・金額 6,529,940円

平成21年度青梅市立総合病院
医学研究研修奨励基金運用状況報告書

1 基金の状況

(単位:円)

前年度末現在高	当年度増加額	当年度減少額	当年度末残高	左の内訳
				預金の額
10,129,771	40,675	0	10,170,446	10,170,446

平成21年度青梅市病院事業
退職給与引当金決算報告書

1 退職給与引当金の状況

(単位:円)

前年度末現在高	当年度増加額	当年度減少額	当年度末残高	左の内訳
				預金の額
1,381,875,363	369,182,000	271,626,243	1,479,431,120	1,479,431,120

平成 22 年 9 月 3 日 提出

青梅市長 竹内俊夫

平成21年度青梅市病院事業決算書

平成22年9月発行

編集 青梅市立総合病院
事務局経営企画課

発行 青梅市(青梅市病院事業)
〒198-0042
東京都青梅市東青梅4丁目16番地の5
電話番号 0428-22-3191(代表)

再生紙を使用しています

