

平成 22 年 度

青梅市病院事業決算書



議案第56号

平成 22年度  
青梅市病院事業決算書





## 1 収益的収入および支出

## 収 入

区 分	予 算 額		
	当 初 予 算 額	補 正 予 算 額	地方公営企業法第24条第3項の規定による支出額に係る財源充当額
第1款 病院事業収益	16,035,816,000	965,482,000	0
第1項 医業収益	13,992,038,000	1,060,930,000	0
第2項 医業外収益	1,998,748,000	△ 149,265,000	0
第3項 特別利益	45,030,000	53,817,000	0

## 支 出

区 分	予 算 額				
	当初予算額	補正予算額	予備費支出額	流用増減額	地方公営企業法第24条第3項の規定による支出額
第1款 病院事業費用	16,035,816,000	965,482,000	0	0	0
第1項 医業費用	15,322,795,000	635,207,000	0	0	0
第2項 医業外費用	642,537,000	1,361,000	0	0	0
第3項 特別損失	60,500,000	59,298,000	0	0	0
第4項 予備費	9,984,000	269,616,000	0	0	0

# 病院事業決算報告書

(単位:円)

合 計	決 算 額	予 算 額 に 比 べ 決 算 額 の 増 減	備 考
17,001,298,000	16,825,166,832	△ 176,131,168	うち、仮受消費税 および地方消費税 17,510,072
15,052,968,000	14,911,833,566	△ 141,134,434	” 11,127,243
1,849,483,000	1,798,327,899	△ 51,155,101	” 6,327,829
98,847,000	115,005,367	16,158,367	” 55,000

(単位:円)

小 計	地方公営企業 法第26条第2 項の規定による 繰越額	合 計	決 算 額	地方公営企業 法第26条第2 項の規定による 繰越額	不 用 額	備 考
17,001,298,000	0	17,001,298,000	16,257,970,100	0	743,327,900	うち、仮払消費税 および地方消費税 356,199,188
15,958,002,000	0	15,958,002,000	15,514,121,594	0	443,880,406	” 356,197,413
643,898,000	0	643,898,000	629,730,192	0	14,167,808	” 1,775
119,798,000	0	119,798,000	114,118,314	0	5,679,686	
279,600,000	0	279,600,000	0	0	279,600,000	

## 2 資本的収入および支出

### 収 入

区 分	予 算 額				
	当初予算額	補正予算額	小 計	地方公営企業法第26条の規定による繰越額に係る財源充当額	継続費通次繰越額に係る財源充当額
第1款 資本的収入	530,545,000	△ 17,707,000	512,838,000	0	0
第1項 企業債	449,000,000	△ 50,900,000	398,100,000	0	0
第2項 出 資 金	35,614,000	0	35,614,000	0	0
第3項 補 助 金	45,861,000	29,693,000	75,554,000	0	0
第4項 固定資産売却代金	70,000	3,500,000	3,570,000	0	0

### 支 出

区 分	予 算 額				
	当初予算額	補正予算額	予備費支出額	流用増減額	小 計
第1款 資本的支出	1,680,000,000	245,545,000	0	0	1,925,545,000
第1項 建設改良費	886,512,000	241,651,000	0	0	1,128,163,000
第2項 長期貸付金	2,160,000	2,560,000	0	0	4,720,000
第3項 企業債償還金	790,257,000	1,334,000	0	0	791,591,000
第4項 補助金返還金	78,000	0	0	0	78,000
第5項 予 備 費	993,000	0	0	0	993,000

資本的収入額が資本的支出額に不足する額 1,361,679,324円は、当年度分消費税および地方消費税資本的923,574,778円および建設改良積立金取崩し額168,000,000円で補填した。



(単位:円)

合 計	決 算 額	予 算 額 に 比 べ 決 算 額 の 増 減	備 考
512,838,000	508,256,000	△ 4,582,000	うち、仮受消費税および地方消費税 170,000
398,100,000	395,300,000	△ 2,800,000	
35,614,000	35,614,000	0	
75,554,000	73,772,000	△ 1,782,000	
3,570,000	3,570,000	0	// 170,000

(単位:円)

地方公営 企業法第 26条第2 項の規定 による 繰越額	継続費通 次繰越額	合 計	決 算 額	翌 年 度 繰 越 額			不 用 額	備 考
				地方公営 企業法第 26条の 規定によ る繰越額	継続費通 次繰越額	合 計		
0	0	1,925,545,000	1,869,935,324	0	0	0	55,609,676	うち、仮払消費税 および地方消費税 43,156,420
0	0	1,128,163,000	1,074,284,836	0	0	0	53,878,164	// 43,156,420
0	0	4,720,000	4,060,000	0	0	0	660,000	
0	0	791,591,000	791,590,488	0	0	0	512	
0	0	78,000	0	0	0	0	78,000	
0	0	993,000	0	0	0	0	993,000	

収支調整額 833,483円、過年度分損益勘定留保資金 269,271,063円、当年度分損益勘定留保資金

# 平成22年度青梅市病院事業損益計算書

(平成22年4月1日から平成23年3月31日まで)

	円	円	円
1 医 業 収 益			
(1) 入 院 収 益	9,032,447,340		
(2) 外 来 収 益	5,610,938,322		
(3) そ の 他 医 業 収 益	<u>257,320,661</u>	14,900,706,323	
2 医 業 費 用			
(1) 給 与 費	6,960,124,768		
(2) 材 料 費	5,089,232,898		
(3) 経 費	1,988,896,309		
(4) 減 価 償 却 費	1,072,287,930		
(5) 資 産 減 耗 費	14,761,339		
(6) 研 究 研 修 費	<u>32,620,937</u>	<u>15,157,924,181</u>	
医 業 損 失			257,217,858
3 医 業 外 収 益			
(1) 受 取 利 息 配 当 金	1,045,300		
(2) 他 会 計 補 助 金	0		
(3) 補 助 金	781,761,428		
(4) 他 会 計 負 担 金	502,716,000		
(5) 引 当 金 取 崩 し 収 入	320,178,421		
(6) 基 金 取 崩 し 収 入	0		
(7) 患 者 外 給 食 収 益	0		
(8) そ の 他 医 業 外 収 益	<u>186,298,921</u>	1,792,000,070	

	円	円	円
4 医 業 外 費 用			
(1)支 払 利 息	200,044,224		
(2)引 当 金 繰 入 費 用	378,523,000		
(3)基 金 積 立 金	20,255		
(4)患 者 外 給 食 材 料 費	0		
(5)雑 損 失	390,253,659		
(6)そ の 他 医 業 外 費 用	<u>409,878</u>	<u>969,251,016</u>	<u>822,749,054</u>
経 常 利 益			565,531,196
5 特 別 利 益			
(1)固 定 資 産 売 却 益	1,100,000		
(2)過 年 度 損 益 修 正 益	113,695,920		
(3)そ の 他 特 別 利 益	<u>154,447</u>	114,950,367	
6 特 別 損 失			
(1)固 定 資 産 売 却 損	2,560,215		
(2)過 年 度 損 益 修 正 損	110,657,987		
(3)そ の 他 特 別 損 失	<u>900,112</u>	<u>114,118,314</u>	<u>832,053</u>
当 年 度 純 利 益			566,363,249
前 年 度 繰 越 利 益 剰 余 金			<u>116,424,983</u>
当 年 度 未 処 分 利 益 剰 余 金			<u><u>682,788,232</u></u>

# 平成22年度青梅市病院事業剰余金計算書

(平成22年4月1日から平成23年3月31日まで)

## 利益剰余金の部

	円	円	円
I 減債積立金			
1 前年度末残高	24,700,000		
2 前年度繰入額	14,200,000		
3 当年度処分額	<u>0</u>		
4 当年度末残高		<u>38,900,000</u>	
積立金合計			<u>38,900,000</u>
II 利益積立金			
1 前年度末残高	200,000,000		
2 前年度繰入額	0		
3 当年度処分額	<u>0</u>		
4 当年度末残高		<u>200,000,000</u>	
積立金合計			<u>200,000,000</u>
III 建設改良積立金			
1 前年度末残高	1,712,000,000		
2 前年度繰入額	268,000,000		
3 当年度処分額	<u>168,000,000</u>		
4 当年度末残高		<u>1,812,000,000</u>	
積立金合計			<u>1,812,000,000</u>

	円	円	円
IV 未処分利益剰余金			
1 前年度未処分利益剰余金			398,624,983
2 前年度利益剰余金処分額			
(1) 減債積立金		<u>14,200,000</u>	<u>14,200,000</u>
(2) 利益積立金		<u>0</u>	<u>0</u>
(3) 建設改良積立金		<u>268,000,000</u>	<u>268,000,000</u>
繰越利益剰余金 年度末残高			116,424,983
3 当年度純利益			<u>566,363,249</u>
当年度未処分 利益剰余金			<u>682,788,232</u>

#### 資本剰余金の部

I 受贈財産評価額			
1 前年度末残高	2,501,905		
2 前年度処分額	0		
3 当年度発生高	0		
4 当年度処分額	<u>0</u>		
5 当年度末残高			2,501,905
II 補助金			
1 前年度末残高	2,706,645,924		
2 前年度処分額	0		
3 当年度発生高	73,772,000		
4 当年度処分額	<u>16,679,193</u>		
5 当年度末残高			2,763,738,731

	円	円
Ⅲ 寄 付 金		
1 前 年 度 末 残 高	10,100,000	
2 前 年 度 処 分 額	0	
3 当 年 度 発 生 高	0	
4 当 年 度 処 分 額	<u>0</u>	
5 当 年 度 末 残 高		10,100,000
Ⅳ 交 付 金		
1 前 年 度 末 残 高	5,000,000	
2 前 年 度 処 分 額	0	
3 当 年 度 発 生 高	0	
4 当 年 度 処 分 額	<u>0</u>	
5 当 年 度 末 残 高		5,000,000
Ⅴ そ の 他 資 本 剰 余 金		
1 前 年 度 末 残 高	70,000	
2 前 年 度 処 分 額	0	
3 当 年 度 発 生 高	0	
4 当 年 度 処 分 額	<u>70,000</u>	
5 当 年 度 末 残 高		<u>0</u>
翌年度繰越資本剰余金		<u>2,781,340,636</u>

平成22年度青梅市病院事業剰余金処分計算書(案)

	円	円
1 当年度未処分利益剰余金		682,788,232
2 利益剰余金処分数額		
(1) 減債積立金	28,400,000	
(2) 利益積立金	0	
(3) 建設改良積立金	<u>537,900,000</u>	<u>566,300,000</u>
3 翌年度繰越利益剰余金		<u>116,488,232</u>

平成22年度青梅市病院事業貸借対照表

(平成23年3月31日)

資 産 の 部

	円	円	円	円
1 固 定 資 産				
(1) 有 形 固 定 資 産				
ア 土 地		297,864,912		
イ 建 物	21,309,463,490			
建物減価償却累計額	<u>9,184,166,661</u>	12,125,296,829		
ウ 構 築 物	405,507,034			
構 築 物				
減 価 償 却 累 計 額	<u>337,319,480</u>	68,187,554		
エ 器 械 備 品	5,963,443,609			
器 械 備 品				
減 価 償 却 累 計 額	<u>3,290,867,483</u>	2,672,576,126		
オ 車 両	2,600,733			
車両減価償却累計額	<u>2,470,697</u>	130,036		
カ 放 射 性 同 位 元 素	6,507,000			
放 射 性 同 位 元 素				
減 価 償 却 累 計 額	<u>1,171,260</u>	5,335,740		
キ 建 設 仮 勘 定			0	
ク その他有形固定資産			<u>1,000,000</u>	
有形固定資産合計				15,170,391,197
(2) 無 形 固 定 資 産				
ア 電 話 加 入 権			<u>4,369,518</u>	
無形固定資産合計				4,369,518
(3) 投 資				
ア 投 資 有 価 証 券			0	
イ 長 期 貸 付 金			5,220,000	
ウ 基 金			<u>10,000,000</u>	
投資合計				<u>15,220,000</u>
固定資産合計				15,189,980,715



	円	円	円	円
2 流 動 資 産				
(1) 現 金 預 金			3,197,238,511	
(2) 未 収 金			2,720,066,587	
(3) 貯 蔵 品			225,598,240	
(4) 前 払 金			0	
(5) そ の 他 流 動 資 産			<u>5,973,660</u>	
流 動 資 産 合 計				<u>6,148,876,998</u>
資 産 合 計				<u>21,338,857,713</u>

### 負 債 の 部

3 固 定 負 債				
(1) 引 当 金				
ア 退 職 給 与 引 当 金		<u>1,537,775,699</u>		
引 当 金 合 計			<u>1,537,775,699</u>	
固 定 負 債 合 計				1,537,775,699
4 流 動 負 債				
(1) 一 時 借 入 金			0	
(2) 未 払 金			1,667,367,426	
(3) 前 受 金			1,146,470	
(4) 研 究 研 修 奨 励 援 助 経 費 引 当 金			190,701	
(5) そ の 他 流 動 負 債			<u>1,000,000</u>	
流 動 負 債 合 計				<u>1,669,704,597</u>
負 債 合 計				3,207,480,296

### 資 本 の 部

5 資 本 金				
(1) 自 己 資 本 金				
ア 固 有 資 本 金		3,617,176		
イ 繰 入 資 本 金		2,572,379,515		
ウ 組 入 資 本 金		<u>253,700,000</u>		
自 己 資 本 金 合 計			2,829,696,691	
(2) 借 入 資 本 金				
ア 企 業 債		9,786,651,858		
イ 他 会 計 借 入 金		0		
借 入 資 本 金 合 計			<u>9,786,651,858</u>	
資 本 金 合 計				12,616,348,549

	円	円	円	円
6 剰 余 金				
(1) 資 本 剰 余 金				
ア 受 贈 財 産 評 価 額		2,501,905		
イ 寄 付 金		10,100,000		
ウ 補 助 金		2,763,738,731		
エ 交 付 金		5,000,000		
オ その他資本剰余金		<u>0</u>		
資本剰余金合計			2,781,340,636	
(2) 利 益 剰 余 金				
ア 減 債 積 立 金		38,900,000		
イ 利 益 積 立 金		200,000,000		
ウ 建 設 改 良 積 立 金		1,812,000,000		
エ 当 年 度 未 処 分 利 益 剰 余 金		<u>682,788,232</u>		
利益剰余金合計			<u>2,733,688,232</u>	
剰 余 金 合 計				<u>5,515,028,868</u>
資 本 合 計				<u>18,131,377,417</u>
負 債 ・ 資 本 合 計				<u>21,338,857,713</u>

(注) その他流動資産のうち、1,000,000円およびその他流動負債 1,000,000円は、出納取扱金融機関提供の担保である。

平成 23年 9 月 2 日提出

青梅市長 竹 内 俊 夫

# 付 属 明 細 書



付 属 明 細 書

収益費用明細書

(1) 収益的収入および支出

(単位:円)

款	項	目	節	金 額	備 考		
病院事業収益				16,807,656,760			
	医 業 収 益			14,900,706,323			
		入 院 収 益			9,032,447,340		
			入 院 収 益		9,032,447,340		
		外 来 収 益			5,610,938,322		
			外 来 収 益		5,610,938,322		
		その 他 医 業 収 益			257,320,661		
			室 料 差 額 収 益		68,898,000		
			公 衆 衛 生 活 動 収 益		13,122,262		
			医 療 相 談 収 益		83,005,823		
			受 託 検 査 施 設 利 用 収 益		1,200		
			その 他 医 業 収 益		92,293,376		
		医 業 外 収 益				1,792,000,070	
			受 取 利 息 配 当 金			1,045,300	
	預 金 利 息				1,025,045		
	基 金 利 息				20,255		
	補 助 金					781,761,428	
			国 庫 補 助 金			17,608,000	
			都 補 助 金			764,153,428	
	他 会 計 負 担 金					502,716,000	
他 会 計 負 担 金				502,716,000			

款	項	目	節	金額	備考
		引当金取崩し収入		320,178,421	
			退職給与引当金 取崩し収入	320,178,421	
		基金取崩し収入		0	
			医学研究研修奨励 基金取崩し収入	0	
		患者外給食収益		0	
			患者外給食収益	0	
		その他医業外収益		186,298,921	
			家賃収益	31,153,340	
			不用品売却収益	909,183	
			電話使用料	96,083	
			その他医業外収益	154,140,315	
	特別利益			114,950,367	
		固定資産売却益		1,100,000	
			固定資産売却益	1,100,000	
		過年度損益修正益		113,695,920	
			入院収益	98,910,988	
			外来収益	14,780,802	
			その他医業収益	3,150	
			その他医業外収益	980	
		その他特別利益		154,447	
			その他特別利益	154,447	

款	項	目	節	金額	備考	
病院事業費用				16,241,293,511		
	医業費用			15,157,924,181		
		給与費			6,960,124,768	(予算額) 7,100,820千円
			(給料)		2,570,163,714	
			特別職給		15,600,000	
			医師給		538,983,543	
			看護師給		1,402,962,897	
			医療技術員給		352,157,840	
			事務員給		124,615,294	
			労務員給		135,844,140	
			(手当)		2,342,797,250	
			特別職手当		6,162,000	
			医師手当		813,405,412	
			看護師手当		1,043,674,616	
			医療技術員手当		269,618,916	
			事務員手当		98,726,337	
			労務員手当		79,544,969	
			子ども手当等		31,665,000	
			(賃金)		815,956,754	
			医師給		412,566,506	
			看護師給		99,243,982	
			医療技術員給		53,168,728	
			事務員給		32,284,723	

款	項	目	節	金額	備考
			勞務員給	218,692,815	
			(報酬)	12,096,516	
			委員報酬	96,516	
			顧問等報酬	12,000,000	
			(法定福利費)	884,401,113	
			(退職給与金)	320,178,421	
			(職員退職手当基金) (積立分繰出金)	14,531,000	
		材料費		5,089,232,898	
			藥品費	3,486,581,954	
			診療材料費	1,449,723,927	
			給食材料費	115,385,259	
			医療消耗備品費	37,541,758	
		經費		1,988,896,309	
			厚生福利費	16,662,995	
			報償費	251,639	
			旅費交通費	2,483,546	
			職員被服費	6,421,675	
			消耗品費	52,677,377	
			消耗備品費	11,860,422	
			光熱水費	254,456,058	
			燃料費	1,674,863	
			食糧費	81,990	
			印刷製本費	12,385,352	



款	項	目	節	金額	備考
			修繕費	193,966,689	
			保険料	55,502,310	
			賃借料	147,978,944	
			通信運搬費	6,787,365	
			委託料	1,201,652,916	
			諸会費	2,312,000	
			運営委員会費	1,886	
			交際費	396,390	(予算額) 473千円
			看護師対策費	3,015,105	
			事務費負担金	13,191,640	
			雑費	5,135,147	
		減価償却費		1,072,287,930	
			建物減価償却費	556,280,557	
			構築物減価償却費	8,545,206	
			器械備品減価償却費	506,201,447	
			車両減価償却費	89,460	
			放射性同位元素減価償却費	1,171,260	
		資産減耗費		14,761,339	
			たな卸資産減耗費	479,173	
			固定資産除却費	14,282,166	
		研究研修費		32,620,937	
			研究材料費	0	
			謝金	630,694	

款	項	目	節	金額	備考
			図書費	11,641,816	
			旅費	9,414,654	
			研究雑費	2,816,159	
			研究研修奨励 援助経費	0	
			治験経費	8,117,614	
	医業外費用			969,251,016	
		支払利息		200,044,224	
			企業債利息	200,044,224	
			一時借入金利息	0	
		引当金繰入費用		378,523,000	
			退職給与引当金 繰入費用	378,523,000	
		基金積立金		20,255	
			医学研究研修 奨励基金積立金	20,255	
		患者外給食材料費		0	
			患者外給食材料費	0	
		雑損失		390,253,659	
			不用品売却原価	165,023	
			その他雑損失	390,088,636	
		その他医業外費用		409,878	
			その他医業外費用	409,878	

款	項	目	節	金額	備考
	特別損失			114,118,314	
		固定資産売却損		2,560,215	
			固定資産売却損	2,560,215	
		過年度損益修正損		110,657,987	
			入院収益	93,597,603	
			外来収益	16,411,154	
			その他医業収益	649,230	
			その他医業外収益	0	
		その他特別損失		900,112	
			その他特別損失	900,112	
			看護師修学金	0	

## (2) 資本的収入および支出

(単位:円)

款	項	目	節	金額	備考	
資本的収入				508,086,000		
	企業債			395,300,000		
		企業債			395,300,000	
			企業債		395,300,000	
	出資金			35,614,000		
		負担区分による 他会計出資金			35,614,000	
			負担区分による 他会計出資金		35,614,000	
	補助金			73,772,000		
		国庫補助金			7,014,000	
			国庫補助金		7,014,000	
		都補助金			66,758,000	
			都補助金		66,758,000	
	固定資産 売却代金			3,400,000		
		固定資産売却代金			3,400,000	
			固定資産売却代金		3,400,000	

款	項	目	節	金額	備考
資本的支出				1,826,778,904	
	建設改良費			1,031,128,416	
	建設改良費	建物および付帯設備工事費		321,238,000	
			新営工事費	0	
			改修工事費	321,238,000	
		固定資産購入費		709,890,416	
			医療器械購入費	416,524,416	
	備品購入費		125,366,000		
	放射性同位元素購入費		0		
		土地購入費	168,000,000		
	長期貸付金			4,060,000	
		長期貸付金		4,060,000	
			長期貸付金	4,060,000	
	企業債還金			791,590,488	
		企業債償還金		791,590,488	
			企業債償還金	791,590,488	
	補助金返還金			0	
		補助金返還金		0	
			補助金返還金	0	

## 固 定 資 産

### (1) 有形固定資産明細書

資 産 の 種 類	年度当初現在高	当年度増加額	当年度減少額	年度末現在高
土 地	129,864,912	180,936,000	12,936,000	297,864,912
建 物	20,981,425,490	328,038,000	0	21,309,463,490
構 築 物	406,438,234	0	931,200	405,507,034
器 械 備 品	5,775,554,397	541,890,416	354,001,204	5,963,443,609
車 両	2,600,733	0	0	2,600,733
放射性同位元素	6,507,000	0	0	6,507,000
小 計	27,302,390,766	1,050,864,416	367,868,404	27,985,386,778
建設仮勘定	6,800,000	321,238,000	328,038,000	0
その他有形固定資産	1,000,000	0	0	1,000,000
合 計	27,310,190,766	1,372,102,416	695,906,404	27,986,386,778

### (2) 無形固定資産明細書

資 産 の 種 類	年度当初現在高	当年度増加額	当年度減少額	年度末現在高
電 話 加 入 権	4,369,518	0	0	4,369,518

### (3) 投資資産明細書

資 産 の 種 類	年度当初現在高	当年度増加額	当年度減少額	年度末現在高
長 期 貸 付 金	1,160,000	4,060,000	0	5,220,000
基 金	10,000,000	0	0	10,000,000
計	11,160,000	4,060,000	0	15,220,000

# 明 細 書

(単位:円)

減	償	却	累	計	額	年	度	未	償	却	備
年度当初現在高	当年度増加額	当年度減少額	累	計	額	未	済	済	高	考	
—	—	—	—	—	—	297,864,912					
8,627,886,104	556,280,557	0	9,184,166,661			12,125,296,829					
329,625,967	8,545,206	851,693	337,319,480			68,187,554					
3,101,755,173	506,201,447	317,089,137	3,290,867,483			2,672,576,126					
2,381,237	89,460	0	2,470,697			130,036					
0	1,171,260	0	1,171,260			5,335,740					
12,061,648,481	1,072,287,930	317,940,830	12,815,995,581			15,169,391,197					
—	—	—	—			0					
—	—	—	—			1,000,000					
12,061,648,481	1,072,287,930	317,940,830	12,815,995,581			15,170,391,197					

(単位:円)

備 考

(単位:円)

備 考

企 業 債

種 類	発 行 年 月 日	発 行 総 額 ( 円 )	償 還	
			当 年 度 償 還 高	
借 入 資 本 金	政府資金 63001	平成元年3月27日	100,000,000	4,567,524
	〃 01001	平成2年3月26日	420,000,000	18,346,541
	〃 06002	平成7年3月27日	511,000,000	17,658,424
	〃 09001	平成10年3月25日	228,000,000	8,122,973
	〃 10001	平成11年3月25日	1,398,300,000	48,787,422
	〃 11001	平成12年3月24日	5,922,500,000	203,987,298
	〃 12001	平成13年3月26日	67,300,000	2,832,893
	〃 12002	平成13年3月26日	205,100,000	11,650,696
	〃 12003	平成13年3月26日	12,500,000	1,651,028
	〃 13001	平成14年3月25日	215,600,000	8,714,351
	〃 13002	平成14年3月25日	150,000,000	11,335,875
	〃 14001	平成15年3月25日	330,600,000	27,211,691
	〃 16003	平成17年3月25日	43,800,000	2,023,738
	〃 17001	平成18年3月27日	278,700,000	11,121,423
	〃 17002	平成18年3月27日	122,500,000	5,659,998
	〃 17003	平成18年3月27日	28,600,000	7,246,594
	機構資金 18001	平成19年3月23日	158,000,000	32,145,659
	〃 19001	平成20年3月25日	282,600,000	30,047,190
	〃 20001	平成21年3月25日	548,300,000	58,519,851
	〃 21001	平成22年3月25日	201,900,000	0
	〃 22001	平成23年3月24日	219,300,000	0
	縁故資金	平成18年3月30日	34,400,000	8,600,000
	〃	平成21年3月25日	742,000,000	146,502,176
	〃	平成23年3月25日	85,900,000	0
	〃	平成23年3月25日	90,100,000	0
	〃	平成19年3月20日	199,000,000	40,471,762
	〃	平成20年3月25日	97,600,000	19,516,154
	〃	平成22年3月25日	197,200,000	39,445,611
	〃	平成22年3月25日	127,100,000	25,423,616
	合 計		13,017,900,000	791,590,488



# 明 細 書

高 (円)	未償還残高(円)	利 率 (年・%)	償 還 終 期	備 考
償 還 高 累 計				
54,392,181	45,607,819	4.85	平成31年3月25日	財務省関東財務局
193,135,409	226,864,591	6.20	平成32年3月25日	〃
155,993,190	355,006,810	4.65	平成37年3月1日	〃
60,471,141	167,528,859	2.10	平成40年3月1日	〃
321,045,806	1,077,254,194	2.10	平成41年3月1日	〃
1,165,194,170	4,757,305,830	2.00	平成42年3月1日	〃
18,914,095	48,385,905	1.60	平成38年3月1日	〃
77,787,048	127,312,952	1.60	平成33年3月1日	〃
12,500,000	0	1.60	平成23年3月1日	〃
49,777,174	165,822,826	2.00	平成39年3月1日	〃
65,382,944	84,617,056	1.60	平成30年3月1日	〃
133,911,651	196,688,349	0.80	平成30年3月1日	〃
5,964,029	37,835,971	1.80	平成39年3月1日	〃
22,034,513	256,665,487	1.90	平成42年3月1日	〃
16,680,219	105,819,781	1.80	平成39年3月1日	〃
28,600,000	0	0.90	平成23年3月1日	〃
125,289,330	32,710,670	1.75	平成24年3月20日	地方公共団体金融機構
59,663,388	222,936,612	1.45	平成30年3月20日	〃
58,519,851	489,780,149	1.00	平成31年3月20日	〃
0	201,900,000	0.90	平成32年3月20日	〃
0	219,300,000	0.90	平成33年3月20日	〃
34,400,000	0	1.895	平成23年3月25日	青梅信用金庫本店
291,154,160	450,845,840	1.275	平成26年3月25日	〃
0	85,900,000	1.10	平成27年9月25日	〃
0	90,100,000	1.10	平成27年9月25日	〃
157,833,244	41,166,756	1.71	平成24年3月25日	りそな銀行東青梅支店
57,735,372	39,864,628	1.41	平成25年3月25日	〃
39,445,611	157,754,389	1.20	平成26年9月25日	〃
25,423,616	101,676,384	1.20	平成26年9月25日	〃
3,231,248,142	9,786,651,858			



平成 22年度  
青梅市病院事業報告書



# 1 概 況

## (1) 総括事項

### ア 事業概況

#### (ア) 病院事業をめぐる経営環境

自治体病院は、少子高齢化の進展や景気低迷による経済不況など、社会経済情勢が大きく変化する中で、厳しい経営環境に置かれている。平成21年度決算において経常損失を生じた自治体病院事業の割合は61.0パーセントに達しており、ここ数年その割合は改善しつつあるものの、依然として厳しい病院経営となっている。

平成22年4月の診療報酬の改定では、薬価、材料は1.36パーセント引き下げられたものの、診療報酬本体では1.55パーセント引き上げられ、全体としては0.19パーセントの引き上げとなり、平成12年度の改定率プラス0.2パーセント以来、10年ぶりのプラス改定となった。しかし、10年間にわたる診療報酬のマイナス改定による影響は大きく、地域医療の再生には十分な改定とは言い難い状況である。

厳しい経営環境の中ではあるが、公立病院は、地域の公的な基幹病院として、総合的医療機能を基礎に、小児、救急、周産期などの不採算部門の医療やがん治療等の高度な医療を担うなど、市民のニーズに対応した、地域において必要な医療を確保するため、重要な役割を果たしている。また、医療従事者の研修の場としての役割を果たし、地域医療水準の向上や地域住民が安心して医療を受けられる環境整備に努めている。

こうした状況を鑑み、全国自治体病院開設者協議会は、自治体病院が地域において真に必要な良質な医療を安全に、かつ、継続して提供できるよう、医師、看護師の確保に関する諸施策を確立し実行すること、診療報酬の改定に当たっては、地方や日本病院団体協議会、全国自治体病院協議会の意見を十分尊重すること、新型インフルエンザなど新興・再興感染症対策、医師の臨床研修の円滑な推進、小児医療、救急医療、高度医療、周産期医療等に対する地方交付税措置の確保および適切な財源

措置を講じることなどを、国をはじめ関係機関に対し、強力に要望活動を展開してきたところである。

#### (イ) 建設改良事業

改修工事については、東西棟屋上防水工事、高圧配線用遮断機更新工事、新棟5階準無菌室改修工事、外来化学療法室改修工事および講堂感染症施設整備工事を行った。

修繕工事では、PHSアンテナ、東棟機械室真空ポンプ、手術室医療ガス設備、ボイラー設備、病室コンセントを非常用電源に変更する等の修繕を行った。

医療器械については、コンピュータ断層撮影装置(マルチスライスCT)、人工心肺装置、X線デジタルテレビ装置等の導入および更新を行い医療の充実を図った。また備品では、放射線治療部門情報システム、手術室生体情報管理システム等を購入した。

#### (ウ) 医療職員等の確保

医療職については、産婦人科、放射線科、麻酔科、救急科の医師を増員した。

看護職については、ホームページ、看護雑誌等に募集案内を掲載するとともに、採用実績のある看護学校を中心に訪問し、学校主催の就職説明会、病院合同説明会に参加し人員確保に努めた。採用等の実績は、平成22年4月1日付で36人を採用することができ、439人でスタートした。その後、年度途中で有資格者11人を採用し、27人が退職したため、年度末では423人体制となった。

#### (エ) 病院運営

平成22年4月から敷地内を含め院内全面禁煙を実施した。

また、4月に看護職員を増員し、相対的に1人の看護職員が入院患者7人を受け持つ、7対1入院基本料を導入し、これまでの10対1看護職員配置基準に比べ、手厚い看護を目指す看護体制を敷くこととした。

なお、3月11日に発生した「東日本大震災」の影響による計画停電

の対応に約 183 万円の支出を行った。

(オ) 決算の状況

a 利用患者数

区 分	今年度	前年度	比較
延患者数 (入院)	166,736 人	167,656 人	△920 人
延患者数 (外来)	324,353 人	318,169 人	6,184 人
1 日平均 (入院)	456.8 人	459.3 人	△2.5 人
1 日平均 (外来)	1,334.8 人	1,314.7 人	20.1 人
病床利用率 (一般・精神)	81.9%	82.3%	△0.4%

b 収益的収入および支出

収益的収支は、前年度に比べて収入、支出とも上回り、収入は 6.7 パーセントの増で、総額は 16,807,656,760 円となり、支出は 5.0 パーセントの増で、総額は 16,241,293,511 円となった。

内容をみると、医業収益は入院収益等の増加から、8.3 パーセント上回る 14,900,706,323 円で、医業費用は薬品費等の増加から、4.9 パーセント上回る 15,157,924,181 円となり、医業損失は前年度比 425,227,418 円減の 257,217,858 円となった。

次に、その他の収支は、企業債利息を始めとした支出が 6.0 パーセント上回る 1,083,369,330 円となり、収入については 4.1 パーセント下回る 1,906,950,437 円となった。

この結果、収支全体では、566,363,249 円の純利益を計上した。

c 資本的収入および支出

支出は、建設改良費 1,074,284,836 円のほか企業債の償還などを行い、1,869,935,324 円となった。

一方、収入は企業債の借入れ、市からの出資金、国・都補助金等を含め、総額 508,256,000 円となった。

不足する額については、損益勘定留保資金等で補填した。

イ 病院運営委員会

(ア) 委員(10人)

氏 名	選 出 区 分	備 考
◎ 前 村 大 成	学 識 経 験 者	
○ 野 本 正 嗣	〃	
三 井 博	〃	
岸 亨	〃	
半 田 保 之	利 用 者 代 表	
鶴 岡 協 子	〃	
須 崎 榮 八 朗	〃	11.30 退任
遠 藤 和 子	〃	12. 1 就任
友 松 栄 二	関 係 行 政 機 関	
松 村 保 雄	〃	9.30 退任
角 田 瑞 彦	〃	10. 1 就任
遠 藤 由 美 子	〃	

任期 平成21年7月1日～平成23年6月30日

◎…委員長 ○…同職務代理者

(イ) 開催状況

回 数	開 催 年 月 日	協 議 事 項
第1回	平成22年8月25日	(審議事項) 1 委員長職務代理者の指名について (報告事項) 1 平成21年度青梅市病院事業決算について 2 平成22年度青梅市病院事業運営状況について 3 青梅市立総合病院改革プランの実施状況の点検・評価について
第2回	平成23年2月23日	(報告事項) 1 平成22年度青梅市病院事業運営状況について 2 平成23年度青梅市病院事業計画について



ウ 病院組織図

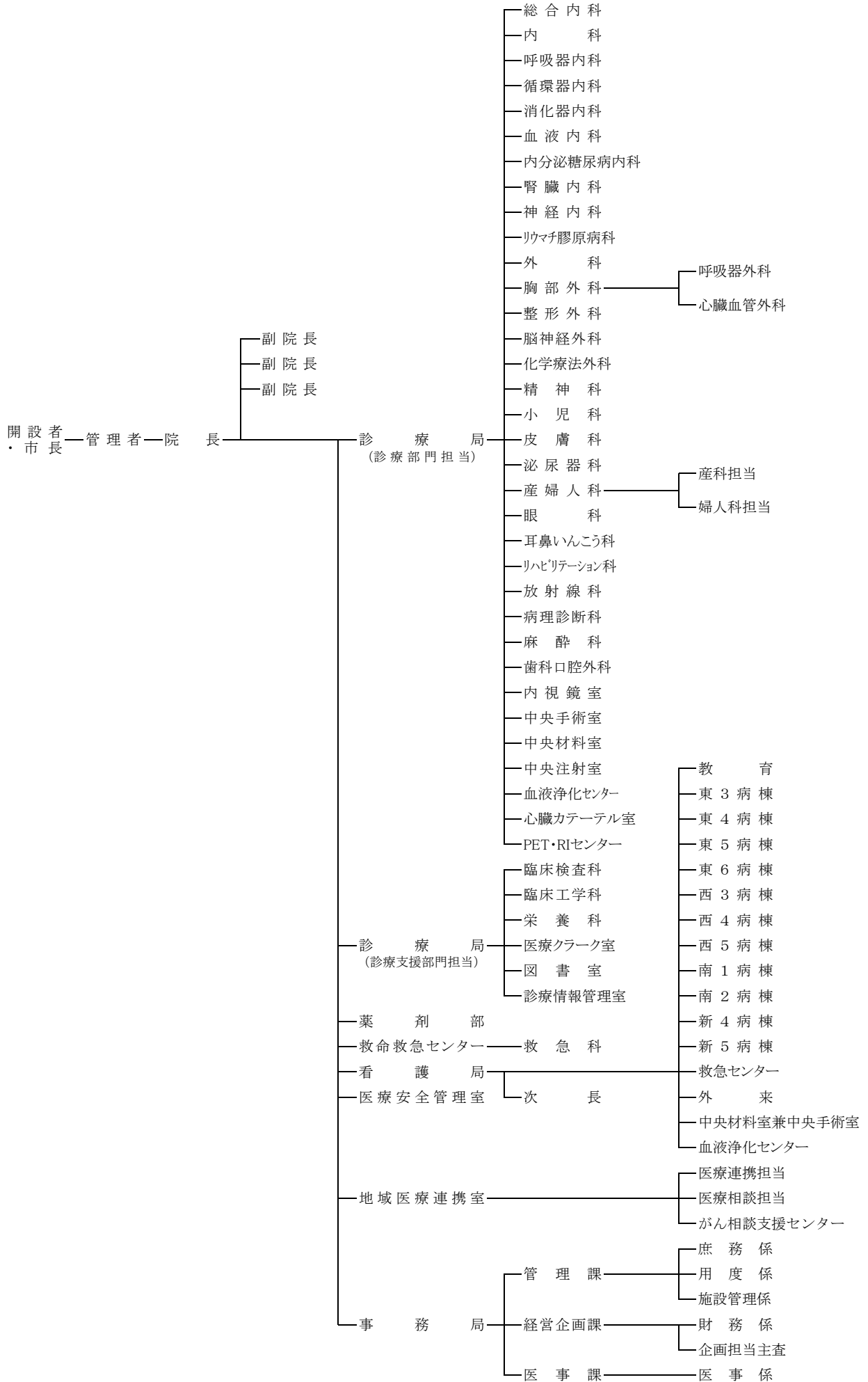

## (2) 議会議決事項

議案番号	件名	提出年月日	議決年月日
認定第9号	平成21年度青梅市病院事業決算	22. 9. 3	22.10. 5 原案認定
議案第69号	平成22年度青梅市病院事業会計補正予算(第1号)	22.11.29	22.12.16 原案可決
議案第8号	平成23年度青梅市病院事業会計予算	23. 2.25	23.3.25 原案可決
議案第17号	平成22年度青梅市病院事業会計補正予算(第2号)	23.2.25	23.3.16 原案可決

## (3) 行政官庁許可事項

申請年月日	申請先	件名	許可番号	許可年月日
22. 6. 1	東京都知事	病院(診療所、歯科診療所又は助産所)開設許可(届出)事項一部変更使用許可申請	福保医安許第5970号	22. 6.10
22.12. 3	東京都知事	病院(診療所、歯科診療所又は助産所)開設許可事項一部変更許可申請	福保医安許第6483号	22.12.15
22.12. 24	東京都知事	病院(診療所、歯科診療所又は助産所)開設許可事項一部変更許可申請	福保医安許第6567号	23. 1.27
22.12. 24	東京都知事	病院(診療所、歯科診療所又は助産所)開設許可事項一部変更許可申請	福保医安許第6568号	23. 1.27
23. 2.28	東京都知事	病院(診療所、歯科診療所又は助産所)開設許可(届出)事項一部変更使用許可申請	福保医安許第6692号	23. 3.10
23. 3.24	東京都知事	病院(診療所、歯科診療所又は助産所)開設許可(届出)事項一部変更使用許可申請	福保医安許第6755号	23. 3.29

## (4) 職員に関する事項

## ア 職種別職員数(単位:人)

職 種	職 員 数		異 動		備 考
	前年度末日 現 在	本年度末日 現 在	増 加	22.3.31付含 減 少	
医 師	137	144	53	46	枠内右上は臨時職員 (再掲)  休職者等23人 (本年度末日現在) 育児休業:看護師23人
薬 剤 師	23	22	1	2	
管 理 栄 養 士	7	7	1	1	
診 療 放 射 線 技 師	21	23	4	2	
臨 床 検 査 技 師	34	33	3	4	
理 学 療 法 士	4	4	0	0	
作 業 療 法 士	2	2	0	0	
言 語 聴 覚 士	1	1	0	0	
視 能 訓 練 士	2	2	0	0	
臨 床 工 学 技 士	8	9	1	0	
医 療 技 術	1	1	0	0	
計	103	104	10	9	
看 護 職 員					
看 護 師	438	451	66	53	
准 看 護 師	20	18	1	3	
計	458	469	67	56	
事 務 ・ 技 術 系 職 員					
一 般 事 務	38	38	19	19	
医 療 事 務	9	10	2	1	
受 付 事 務	0	0	0	0	
電 気 技 術	1	1	0	0	
計	48	49	21	20	
そ の 他 の 職 員					
電 気 ・ ボ イ ラ 技 師	3	2	0	1	
調 理 師	12	12	0	0	
業 務 補 助	0	0	0	0	
一 般 用 務	1	1	0	0	
給 食 作 業	7	6	0	1	
看 護 補 助	81	105	45	21	
薬 剤 師 補 助 業 務	0	2	2	0	
計	104	128	47	23	
合 計	850	894	198	154	

(注) 本表は、3月31日現在の在職者をとらえて前年度と比較したものであって、3月31日付退職者を在職人員の中に含めて計算したものである。

## イ 給与改定

(ア) 平成23年1月1日から、住居手当(世帯主及び世帯主の準ずる者11,000円→9,500円)の改定を行った。

(イ) 平成22年度から、期末、勤勉手当支給率(4.15月→3.95月)の改定を行った。

## ウ 公務災害等の調べ

(単位：件)

災 害 発 生 状 況	件 数
H C V 抗体陽性患者血液による針刺し事故	2
H B S 抗原陽性患者血液による針刺し事故	1
梅毒血清反応陽性患者血液による針刺し事故	1
左眼瞼に血液が入る血液汚染事故	1
熱湯が入った大釜が突然回転して両下腿に熱湯を浴びた。	1
合 計	6

## (5) 料金その他供給条件の設定、変更に関する事項

平成22年3月5日厚生労働省告示第69号により、平成20年3月5日厚生労働省告示第59号の一部改正が行われ、平成22年4月1日から適用された。



## 2 工 事

### (1) 建設改良事業の概要

#### ア 建物および付帯設備工事費

区 分	工 事 名	工 事 費 (円)	施 工 内 容
改 修 工 事 費	外来化学療法室改修工事 設計委託	3,150,000	新棟3階血液浄化センターの一部約180㎡を、外来化学療法室等へ改修するための設計委託
	外来化学療法室改修工事	20,370,000	同上建築工事
	外来化学療法室改修機械 設備工事	21,945,000	同上機械設備工事
	外来化学療法室改修電気 設備工事	11,445,000	同上電気設備工事
	外来化学療法室改修工事 監理委託	2,499,000	同上工事監理委託
	新棟5階準無菌室 改修工事設計委託	1,081,500	新棟5階568号室を準無菌室へ改修するための設計委託
	新棟5階準無菌室 改修工事	12,915,000	同上改修工事
	新棟5階準無菌室 改修工事監理委託	890,400	同上工事監理委託
	東西棟屋上防水工事 設計委託	892,500	西棟屋上、東棟ペントハウス等の屋上防水、および西棟笠木改修のための設計委託
	東西棟屋上防水工事	16,590,000	同上改修工事
	東西棟屋上防水工事 監理委託	735,000	同上工事監理委託
	高圧配線用遮断機 更新工事	229,173,000	西棟電気室の油入式高圧遮断機を使用した受変電設備を真空式遮断機を使用した受変電設備に改修する工事
	高圧配線用遮断機 更新工事監理委託	9,996,000	同上工事監理委託
	講堂感染症施設整備工事	4,620,000	南棟3階講堂内に医療用ガスアウトレットを設置する工事
南別館外部鉄骨階段 塗装工事	997,500	南別館屋外非常階段の塗装工事	
合 計		337,299,900	

契 約 確 定 日	工 期 年 月 日	備 考
平成 22. 6. 1	平成 22.10.29	(株)伊藤喜三郎建築研究所
平成 22.12.17	平成 23. 3.18	豊友建設(株)
平成 22.12.17	平成 23. 3.18	(株)青和施設工業所
平成 22.12.17	平成 23. 3.18	志村電設(株)
平成 22.12.21	平成 23. 3.18	(株)伊藤喜三郎建築研究所
平成 22. 8.23	平成 22.10.29	(株)伊藤喜三郎建築研究所
平成 23. 1.20	平成 23. 3.18	日本空調サービス(株)関東支社
平成 23. 1.21	平成 23. 3.18	(株)伊藤喜三郎建築研究所
平成 22. 8.27	平成 22. 9.30	(株)武藤一級建築士設計事務所
平成 22.11. 9	平成 23. 2.28	永沢塗装(株)
平成 22.11.12	平成 23. 2.28	(株)武藤一級建築士設計事務所
平成 22. 8.27	平成 23. 3.30	志村・荒井特定建設工事共同企業体
平成 22. 9.14	平成 23. 3.30	(株)伊藤喜三郎建築研究所
平成 22. 8.31	平成 22.10.22	(株)千代田
平成 22.11.15	平成 22.12.28	永沢塗装(株)

イ 固定資産購入費

(ア) 医療器械

番 号	品 名	製 造 会 社 名	規 格
1	内視鏡保管庫	伊藤真義製作所	ITO-202-17-16
2	密閉型自動包埋装置	サーモフィッシャーサイエンティフィック	エクセルシアES
3	ビジュレオモニター	エドワーズライフサイエンス	MHM1
4	内視鏡用送水ポンプ	オリンパス	OFF-2
5	ビデオ鼻咽喉スコープシステム	HOYA	EPK-s
6~7	人工呼吸器	MAQUET	Servo S
8	尿管鏡	ストルツ	K27001L
9	リユーザブル自動生検装置バードマグナム	メディコン	MG1522
10	顕微鏡用デジタルカメラ	オリンパス	DP-21CU
11	アダプター一体型L型カメラヘッド	オリンパス	OTV-S7H-1D-108E
12	超音波診断装置	持田シーメンスメディカル	SONOVISTA FX
13	新生児用人工呼吸器	メラン	ハミングX
14~15	分娩監視装置	トーイツ	アクトカルディオグラフ MT-516
16	搬送用保育器	アトムメディカル	アトムトランスカプセル V-707
17	保育器	アトムメディカル	V-2100GHL
18	セントラルモニタ	日本光電工業	CNS-9601 他
19	経皮PCO <sub>2</sub> /SpO <sub>2</sub> モニタリングシステム	ラジオメーターバーゼル	TOSCA500
20	眼科手術用顕微鏡	ライカマイクロシステムズ	M844F40
21	コンピュータ断層撮影装置 (マルチスライスCT)	東芝メディカルシステムズ	Aquilion/CX
22	呼吸機能測定装置	チェスト	CHESTAC-8900 他
23~27	ベッドサイドモニタ	日本光電工業	BSM-5132
28	X線一般撮影装置	島津製作所	RADspeedPro
29~58	電動ベッド	パラマウントベッド	KA-53121A
59	医療機器管理システム	メッツ	Me-ARC Basic
60~65	心電・呼吸SpO <sub>2</sub> 送信機	フクダ電子	LX-7230KM
66	逆浸透精製水製造システム	日機装	DRO-NX-132H
67	ALSシミュレータアドバンスド周辺機器セット	レールダルメディカルジャパン	205-09005
68	LED光線治療器	アトムメディカル	ネオブルーミニ ポール取付式
69	超音波洗浄機	オリンパスメディカルシステムズ	ENDOSONIC



数量	税込単価	税込金額	設置場所	検収日	備考
1	1,046,850	1,046,850	内視鏡室	H22.5.6	
1	4,935,000	4,935,000	病理診断科	H22.5.25	
1	2,278,500	2,278,500	中央手術室	H22.5.28	
1	205,275	205,275	内視鏡室	H22.6.16	
1	6,699,000	6,699,000	耳鼻いんこう科外来	H22.6.29	
2	2,168,250	4,336,500	臨床工学科	H22.6.29	
1	960,015	960,015	中央手術室	H22.7.1	
1	210,000	210,000	放射線科	H22.7.1	
1	697,746	697,746	臨床検査科	H22.7.28	
1	1,014,300	1,014,300	中央手術室	H22.7.15	
1	6,090,000	6,090,000	産婦人科	H22.8.27	休日・全夜間診療事業参画医療機関施設設備費等補助金(都)
1	9,187,500	9,187,500	西3病棟	H23.1.28	休日・全夜間診療事業参画医療機関施設設備費等補助金(都)
2	1,081,500	2,163,000	西3病棟	H22.8.27	休日・全夜間診療事業参画医療機関施設設備費等補助金(都)
1	1,102,500	1,102,500	西3病棟	H22.9.21	休日・全夜間診療事業参画医療機関施設設備費等補助金(都)
1	1,900,500	1,900,500	西3病棟	H22.9.27	休日・全夜間診療事業参画医療機関施設設備費等補助金(都)
1	10,815,000	10,815,000	新4病棟	H22.10.19	保健衛生施設等施設・設備整備費補助金(国)
1	2,772,000	2,772,000	東5病棟	H22.10.20	保健衛生施設等施設・設備整備費補助金(国)
1	19,635,000	19,635,000	中央手術室	H22.9.28	
1	85,995,000	85,995,000	新棟1階CT室	H22.11.25	
1	9,660,000	9,660,000	臨床検査科生理検査室	H23.1.17	
5	2,100,000	10,500,000	中央手術室	H23.2.24	
1	33,768,000	33,768,000	放射線科	H23.3.25	
30	268,800	8,064,000	各病棟	H22.12.21	
1	3,008,250	3,008,250	臨床工学科	H23.3.30	
6	409,500	2,457,000	東4病棟	H23.2.25	
1	16,579,500	16,579,500	血液浄化センター	H23.3.7	
1	1,050,000	1,050,000	救急科	H23.2.23	
1	525,000	525,000	西3病棟	H23.3.3	
1	283,500	283,500	内視鏡室	H23.2.14	

番 号	品 名	製 造 会 社 名	規 格
70	透析通信システム	日機装	FutureNetWeb Y00-324
71	安全キャビネット等	日科ミクロン	SG-603ATX 他
72	超音波診断装置	東芝メディカルシステムズ	AplioMX型 SSA-780A
73	超音波診断装置	東芝メディカルシステムズ	Xario型 SSA-660A/LG
74	超音波診断装置	東芝メディカルシステムズ	Xario型 SSA-660A/LG
75	超音波診断装置	東芝メディカルシステムズ	Viamo型 SSA-640A/J1
76	セントラルモニタ	日本光電工業	CNS-9601 他
77	セントラルモニタ	日本光電工業	CNS-9601 他
78	ディフィブリレータ	日本光電工業	TEC-7751
79	人工心肺装置	ソーリン・グループ	スタックカート人工心肺装置S5
80	自動錠剤分包機	トーショー	Xana2720EU
81	外科用X線撮影装置	GEヘルスケアジャパン	Brivo OEC850
82	X線デジタルテレビ装置	東芝メディカルシステムズ	ZEXIRA FPD1717型 他
83~84	ストレッチャー	パラマウントベッド	KK-726
85	セントラルモニタ	日本光電工業	CNS-9601 他
	合 計		

数量	税込単価	税込金額	設置場所	検収日	備考
1	19,000,000	19,000,000	血液浄化センター	H23.3.7	
1	12,390,000	12,390,000	外来治療センター	H23.3.18	放射線療法・化学療法等施設設備整備事業補助金(都)
1	9,240,000	9,240,000	外来治療センター	H23.3.30	
1	7,350,000	7,350,000	ICU	H23.3.22	
1	7,560,000	7,560,000	新5病棟	H23.3.22	
1	4,200,000	4,200,000	東5病棟	H23.3.22	
1	9,124,500	9,124,500	救急病棟	H23.3.31	
1	7,129,500	7,129,500	新5病棟	H23.3.31	
1	2,257,500	2,257,500	救急科	H23.3.15	
1	46,350,000	46,350,000	中央手術室	H23.3.28	
1	11,130,000	11,130,000	薬剤部	H23.3.31	
1	6,982,500	6,982,500	中央手術室	H23.3.31	
1	37,747,500	37,747,500	放射線科 25番撮影室	H23.3.30	
2	301,350	602,700	東棟3階、内科外来	H23.3.31	
1	8,347,500	8,347,500	西3病棟	H23.3.31	
85		437,350,636			

## (イ) 備 品

番 号	品 名	製 造 会 社 名	規 格
1	病棟薬剤業務支援システム	高園産業	SPIIクライアント
2	カルテ検索システム	エムアンドエイチ	ジャストサーチ光システム
3~4	ハンドヘルドターミナル(PDA)	富士通	FHT421SS1
5	ICカードエンコーダ	アマノ	CLCE100S
6	電子カルテシステム端末	富士通	ESPRIMO D530/A 他
7	電子カルテシステム端末	富士通	ESPRIMO D530/A 他
8	レセプトチェックシステム	日立メディカルコンピュータ	ベテラン君Collabo
9	読影端末/電子カルテ端末	富士通 他	ESPRIMO D530/A 他
10	放射線治療部門情報システム	横河医療ソリューションズ	—
11	手術室生体情報管理システム	日本光電工業	CAP-2100
12	歯科レセプト電算システム	富士通	HOPE/X-W 歯科レセプト電算対応情報提供サービス
13	電子カルテ端末等追加機器	富士通	RadiForce RX220-BK 他
14	チケットプリンタ	シンメイ	SP1500
15	薬品用冷蔵庫	日本フリーザ	RC-ME15A
16~17	注射薬カート	サカセ	C34-DNS318SA
18~19	注射薬カート	サカセ	C34-D312SFA
20	診療情報分析システム	ニッセイ情報テクノロジー	MEDI-ARROWS
	合 計		

## (ウ) 土 地

番 号	品 名	地 目	所 在 地
1	駐車場用地	雑種地	青梅市河辺町四丁目9番8
	合 計		

数量	税込単価	税込金額	設置場所	検収日	備考
1	369,600	369,600	薬剤部	H22.6.24	
1	18,081,000	18,081,000	医事課(病歴室)	H22.7.26	
2	174,825	349,650	救急外来	H22.8.30	
1	262,500	262,500	管理課	H22.6.29	
1	4,830,000	4,830,000	開発室	H22.9.30	
1	1,764,000	1,764,000	医事課	H22.9.30	
1	882,000	882,000	医事課	H22.9.30	
1	5,250,000	5,250,000	放射線科	H23.2.18	
1	64,575,000	64,575,000	放射線科	H23.3.23	
1	15,099,000	15,099,000	サーバー室	H23.3.31	
1	8,925,000	8,925,000	電算室	H23.3.31	
1	5,901,000	5,901,000	外来治療センター 他	H23.3.30	
1	210,000	210,000	医事課	H23.3.30	
1	238,350	238,350	外来治療センター	H23.3.31	
2	302,400	604,800	外来治療センター	H23.3.24	
2	256,200	512,400	外来治療センター	H23.3.24	
1	3,780,000	3,780,000	経営企画課	H23.3.30	
20		131,634,300			

公簿面積(m <sup>2</sup> )	税込金額	用途	検収日	備考
1,001	168,000,000	外来第2駐車場	H23.3.22	
	168,000,000			

## (2) 保存工事の概要

(医業費支弁による1件20万円以上のもの)

工 事 名	施 工 内 容	金 額(円)	着工年月日	工期年月日	施 工 業 者
消防設備修繕	機器法定点検指摘不良箇所の修繕	228,900	22.4.2	22.6.4	(株) 東新商会
栄養指導室修繕	間仕切り変更および排煙サッシ取付	630,000	22.4.5	22.4.26	島崎建設(株)
栄養指導室電気設備修繕	煙感知器および非常放送設備の設置	727,650	22.4.5	22.4.26	志村電設(株)
医師住宅修繕	メゾドール1106号室給排水衛生設備修繕	3,024,420	22.4.19	22.5.14	(株) 青和施設工業所
合成空気供給設備修繕	非常用バッテリーの交換	388,500	22.4.26	22.7.9	(株) 千代田
東西病棟有料個室修繕	東西棟有料個室の内装修繕	1,260,000	22.4.28	22.5.21	島崎建設(株)
東西病棟有料個室電気設備修繕	同上電気設備修繕	273,000	22.4.28	22.5.21	志村電設(株)
ファンコイル設備修繕	同上ファンコイル設備の更新	1,638,000	22.4.28	22.5.21	(株) 青和施設工業所
東棟2階医局部長室システムエアコン修繕	熱交換器の交換修繕	246,750	22.5.20	22.6.18	日本空調サービス(株)
東棟CVCF電源修繕	東棟のCVCF電源を新棟のCVCF電源へ切り回し	3,675,000	22.5.24	22.6.30	志村電設(株)
西棟1階エアコン修繕	西棟1階栄養指導室および医事課事務室のエアコンを更新	2,824,185	22.5.24	22.7.15	(株) 青和施設工業所
屋上庭園修繕	芝生部排水設備修繕および灌水設備増設	430,500	22.5.25	22.8.10	東邦レオ(株)
泌尿器科外来修繕	泌尿器科処置室カームドア取付および流し廻り腰壁撤去	682,500	22.5.26	22.6.30	島崎建設(株)
雨水用水中ポンプ修繕	東棟地下1階雨水用水中ポンプの交換修繕	572,250	22.6.15	22.6.30	(株) 青和施設工業所
エレベータ床修繕	東棟4号機、西棟1号機の敷居および床タイル修繕	609,000	22.7.1	22.9.17	日本オーチスエレベータ(株)
医師住宅修繕	メゾドール706号室の給排水衛生設備修繕	2,548,350	22.8.2	22.8.31	(株) 青和施設工業所
心臓カテーテル室照明修繕	西棟1階心臓カテーテル室の照明増設	675,675	22.8.18	22.10.29	志村電設(株)
空調機修繕	東4病棟治療室および東棟地下1階休憩室に空調機を増設	289,800	22.9.10	22.10.15	田中工業(株)
ガス漏れ検知器修繕	院内18ヶ所のガス漏れ検知器を更新	255,150	22.9.15	22.10.8	(株) 東新商会
ボイラ修繕	NO.1ボイラのコントロールモータ交換	235,200	22.10.1	22.11.15	川重冷熱工業(株)
新棟3階当直室システム空調機修繕	熱交換器、電子制御部品の交換	997,500	22.10.7	22.11.30	日本空調サービス(株)

工 事 名	施 工 内 容	金 額(円)	着工年月日	工期年月日	施 工 業 者
消防設備総合操作盤修繕	総合操作盤受信機ディスプレイの修繕	291,900	22.10.18	22.11.24	(株)東新商会
カルテコンベア設備修繕	新棟1階外来系統のトランジロンベルト交換	346,500	22.11.1	22.12.17	(株)S&Sエンジニアリング
東棟地下機械室真空ポンプ修繕	ボイラ還水用の真空ポンプ交換	3,109,050	22.11.5	23.3.11	(株)青和施設工業所
消防設備修繕	スプリンクラーヘッド、防火戸ラッチ、誘導灯の不良修繕	286,650	22.11.10	23.1.14	(株)東新商会
東棟3階電算室修繕	電算室の移設に伴う配線およびコンセント修繕	740,565	22.12.1	22.12.20	富士通エフ・アイ・ピー(株)
婦人科外来ドア修繕	婦人科外来予診室のドアをスライドドアに変更	420,000	22.12.8	23.1.5	島崎建設(株)
西棟1階給湯管漏水修繕	給湯管漏水による配管修繕	252,000	22.12.15	23.1.19	(株)青和施設工業所
西棟屋上フェンス修繕	西棟屋上フェンスの塗装	430,500	22.12.20	23.1.31	永沢塗装(株)
新棟1階救急医局系統空調機修繕	熱交換器、電子制御部品の交換	966,000	22.12.20	23.3.16	日本空調サービス(株)
西3病棟沐浴指導室修繕	沐浴指導室の間仕切り修繕	323,400	22.12.21	23.2.8	島崎建設(株)
手術室医療ガス設備修繕	各手術室のリール式アウトレットの更新	3,045,000	22.12.24	23.1.31	(株)千代田
東6病棟鍵修繕	東6病棟内の各扉に電気錠および警報装置を設置	3,438,750	23.1.11	23.2.9	(株)東新商会
ファンコイル設備修繕	東棟3階352室のファンコイル設備更新	494,235	23.1.11	23.3.15	(株)青和施設工業所
屋上庭園修繕	庭園排水部の配管修繕	245,189	23.1.13	23.2.4	東邦レオ(株)
PHS設備アンテナ修繕	院内PHS設備アンテナの増設	4,987,500	23.1.17	23.3.28	神田通信機(株)
東西棟非常用コンセント修繕	東西棟の各病室に非常用コンセントを設置	3,969,000	23.1.19	23.3.28	志村電設(株)
全自動軟水設備修繕	ボイラー用全自動軟水設備の更新	1,243,725	23.1.24	23.2.25	(株)木村熱経済研究所
東棟地下機械室減圧弁修繕	減圧弁不良により交換	366,240	23.1.25	23.2.23	(有)青梅ヒーティング工業所
医療ガス設備修繕	ブロワーポンプ更新および吸引ポンプ分解整備	2,354,730	23.1.25	23.3.28	(株)千代田
新棟1階放射線科エアコン電源修繕	新棟1階放射線科CPU室エアコン電源を非常用電源に変更	546,000	23.1.27	23.2.21	志村電設(株)
新棟直流電源装置修繕	新棟直流電源装置の整備	966,000	23.1.28	23.3.28	新晃電気(株)

工 事 名	施 工 内 容	金 額(円)	着工年月日	工期年月日	施 工 業 者
非常用自家発電設備修繕	東西棟発電機始動用設備の電磁弁交換	399,000	23.2.1	23.2.28	東芝電機サービス(株)
ボイラ修繕	定期性能検査指摘不良箇所の修繕	3,202,500	23.2.1	23.3.24	川重冷熱工業(株)
中央材料室換気設備修繕	中央材料室内機械室に換気設備を設置	507,150	23.2.3	23.3.4	(株)青和施設工業所
放射線科ドア修繕	X線テレビ室および一般撮影室の扉修繕	1,890,000	23.2.4	23.3.28	島崎建設(株)
放射線撮影室ドアフィルム修繕	放射線撮影室の扉にフィルムアートを設置	1,680,000	23.2.7	23.3.28	日立インターメディアックス(株)
高圧蒸気滅菌装置ボイラ修繕	高圧蒸気滅菌装置用の簡易ボイラ増設	1,999,200	23.2.10	23.3.29	(株)ウドノ医機
高圧蒸気滅菌装置ボイラ配管修繕	同上配管修繕	2,595,390	23.2.10	23.3.29	(株)青和施設工業所
手術室壁修繕	手術室内壁補修およびステンレス戸棚の設置	598,500	23.2.16	23.3.10	島崎建設(株)
新棟ラジオ共聴設備修繕	新棟ラジオ共聴設備の不良交換	643,650	23.2.21	23.3.18	エスパテクノ(株)
カルテコンベア設備修繕	会計窓口および病歴室内のステーション撤去	346,500	23.2.24	23.3.22	(株)S&Sエンジニアリング
X線テレビ室電気設備修繕	X線テレビ更新による電気設備修繕	372,750	23.2.25	23.3.28	志村電設(株)
X線テレビ室機械設備修繕	同上機械設備修繕	1,023,750	23.2.25	23.3.28	(株)青和施設工業所
新棟地下2階駐車場防水修繕	新棟地下2階駐車場水漏れ防水修繕	3,623,550	23.3.1	23.3.22	永沢塗装(株)
総合情報システムLAN配線修繕	外来治療センター、医事課、栄養科にLAN配線を増設	945,000	23.3.1	23.3.25	富士通エフ・アイ・ピー(株)
病理検査室壁修繕	病理検査室の壁にホルマリン分解空気触媒を吹付け	299,250	23.3.1	23.3.25	正晃(株)
サイン修繕	外来治療センターおよび脳神経センター開始に伴うサイン変更	429,450	23.3.10	23.3.31	島崎建設(株)
医事課会計窓口カウンターパネル修繕	会計窓口変更に伴うカウンターパネル修繕	283,500	23.3.11	23.3.31	佐久間建設(株)
非常用電源修繕	計画停電対応に伴う非常用電源修繕	1,165,500	23.3.14	23.3.28	志村電設(株)
合 計		73,039,904			



### 3 業 務

#### (1) 業 務 量

##### ア 患者数および料金収益

区 分		患 者 数(人)		料 金 収 入(円)	
		延 数	1日平均	総 額	1人1日平均
入 院	本 年 度	166,736	456.8	(9,032,893,810) 9,032,447,340	(54,174.83) 54,172.15
	前 年 度	167,656	459.3	(8,141,363,343) 8,140,864,393	(48,559.93) 48,556.95
	増 減	△ 920	△ 2.5	(891,530,467) 891,582,947	(5,614.90) 5,615.20
	増 減 率	△ 0.5 %	△ 0.5 %	(11.0) % 11.0	(11.6) % 11.6
外 来	本 年 度	324,353	1,334.8	(5,611,931,511) 5,610,938,322	(17,301.93) 17,298.86
	前 年 度	318,169	1,314.7	(5,359,549,424) 5,358,356,350	(16,844.98) 16,841.23
	増 減	6,184	20.1	(252,382,087) 252,581,972	(456.95) 457.63
	増 減 率	1.9 %	1.5 %	(4.7) % 4.7	(2.7) % 2.7
計	本 年 度	491,089	1,791.6	14,643,385,662	29,818.19
	前 年 度	485,825	1,774.0	13,499,220,743	27,786.18
	増 減	5,264	17.6	1,144,164,919	2,032.01
	増 減 率	1.1 %	1.0 %	8.5 %	7.3 %

(注) ( )内は、消費税および地方消費税込みの数値。

イ科別患者数

区 分	入 院			外 来		
	延患者数(人)	1日平均患者数(人)	構成比率(%)	延患者数(人)	1日平均患者数(人)	構成比率(%)
内 科	0	0.0	0.0	(2,428) 11,218	46.2	3.5
呼 吸 器 内 科	19,372	53.1	11.6	15,058	62.0	4.6
消 化 器 内 科	16,006	43.8	9.6	18,207	74.9	5.6
循 環 器 内 科	16,037	43.9	9.6	22,837	94.0	7.0
神 経 内 科	9,468	25.9	5.7	6,206	25.5	1.9
腎 臓 内 科	6,762	18.5	4.1	15,265	62.8	4.7
内分泌糖尿病内科	3,788	10.4	2.3	16,049	66.0	5.0
血 液 内 科	8,976	24.6	5.4	5,625	23.1	1.7
リウマチ膠原病科	4,628	12.7	2.8	5,271	21.7	1.6
外 科	16,882	46.2	10.1	(352) 22,361	92.0	6.9
脳 神 経 外 科	6,810	18.7	4.1	(47) 4,806	19.8	1.5
呼 吸 器 外 科	1,115	3.1	0.7	(23) 675	2.8	0.2
心 臓 血 管 外 科	2,696	7.4	1.6	864	3.6	0.3
整 形 外 科	10,722	29.4	6.4	(379) 15,314	63.0	4.7
産 婦 人 科	11,764	32.2	7.0	(108) 15,822	65.1	4.9
皮 膚 科	138	0.4	0.1	(1,101) 13,001	53.5	4.0
泌 尿 器 科	5,702	15.6	3.4	(354) 15,790	65.0	4.9
小 児 科	6,436	17.6	3.9	(13) 23,627	97.2	7.3
眼 科	1,042	2.9	0.6	(822) 17,682	72.8	5.5
耳 鼻 いんこう科	3,052	8.4	1.8	(397) 15,962	65.7	4.9
精 神 科	12,855	35.2	7.7	(813) 19,558	80.5	6.0
放 射 線 科	0	0.0	0.0	(3,675) 6,414	26.4	2.0
麻 酔 科	(3,427) 0	0.0	—	(468) 0	0.0	—
リハビリテーション科	0	0.0	0.0	(17,967) 18,837	77.5	5.8
歯 科 口 腔 外 科	161	0.4	0.1	4,633	19.1	1.4
救 急 科	2,324	6.4	1.4	13,271	54.6	4.1
計	166,736	456.8	100.0	(28,479) 324,353	1,334.8	100.0

(注)・( )内は、入院他科外来患者数内書。

・麻酔科( )内書は、各科で行われた麻酔件数の合計。

## (2) 事業収入に関する事項

区 分 科 目	本 年 度		前 年 度		増減率 (%)
	収 益(円)	構成比率(%)	収 益(円)	構成比率(%)	
1 医 業 収 益	14,900,706,323	88.6	13,761,822,067	87.4	8.3
(1) 入 院 収 益	9,032,447,340	53.7	8,140,864,393	51.7	11.0
(2) 外 来 収 益	5,610,938,322	33.4	5,358,356,350	34.0	4.7
(3) その他医業収益	257,320,661	1.5	262,601,324	1.7	△ 2.0
2 医 業 外 収 益	1,792,000,070	10.7	1,913,826,339	12.1	△ 6.4
(1) 受取利息配当金	1,045,300	0.0	3,029,376	0.0	△ 65.5
(2) 補 助 金	781,761,428	4.7	831,179,021	5.3	△ 5.9
(3) 他会計負担金	502,716,000	3.0	652,716,000	4.1	△ 23.0
(4) 引当金取崩し収入	320,178,421	1.9	271,626,243	1.7	17.9
(5) 基金取崩し収入	0	—	0	—	—
(6) 患者外給食収益	0	—	217,152	0.0	皆減
(7) その他医業外収益	186,298,921	1.1	155,058,547	1.0	20.1
3 特 別 利 益	114,950,367	0.7	74,137,448	0.5	55.1
計	16,807,656,760	100.0	15,749,785,854	100.0	6.7

## (3) 事業費用に関する事項

区 分 科 目	本 年 度		前 年 度		増減率 (%)
	費 用(円)	構成比率(%)	費 用(円)	構成比率(%)	
1 医 業 費 用	15,157,924,181	93.3	14,444,267,343	93.4	4.9
(1) 給 与 費	6,960,124,768	42.9	6,679,173,719	43.2	4.2
(2) 材 料 費	5,089,232,898	31.3	4,902,409,546	31.7	3.8
(3) 経 費	1,988,896,309	12.2	1,826,201,177	11.8	8.9
(4) 減 価 償 却 費	1,072,287,930	6.6	990,940,971	6.4	8.2
(5) 資 産 減 耗 費	14,761,339	0.1	13,276,607	0.1	11.2
(6) 研 究 研 修 費	32,620,937	0.2	32,265,323	0.2	1.1
2 医 業 外 費 用	969,251,016	6.0	945,654,965	6.1	2.5
(1) 支 払 利 息	200,044,224	1.3	209,308,159	1.3	△ 4.4
(2) 引当金繰入費用	378,523,000	2.3	369,182,000	2.4	2.5
(3) 基 金 積 立 金	20,255	0.0	40,675	0.0	△ 50.2
(4) 患者外給食材料費	0	—	217,152	0.0	皆減
(5) 雑 損 失	390,253,659	2.4	366,906,979	2.4	6.4
(6) その他医業外費用	409,878	0.0	0	—	皆増
3 特 別 損 失	114,118,314	0.7	76,736,553	0.5	48.7
計	16,241,293,511	100.0	15,466,658,861	100.0	5.0

## (4) その他主要な事項

## ア 経営分析

区 分		年 度					
		22	21	20	19	18	
病床利用率 (%)	一 般 病 床	83.0	83.3	82.7	83.2	81.6	
	精 神 病 床	70.4	72.6	66.6	81.4	83.5	
	計	81.9	82.3	81.2	83.1	81.8	
	感 染 症 病 床	0.0	0.0	0.0	0.0	0.0	
	合 計	81.3	81.7	80.7	82.5	81.2	
病 床 回 転 率 (回)		27.2	26.6	27.4	26.5	25.0	
平均在院日数(一般・日)		12.5	12.9	12.6	12.8	13.5	
経常収支比率 (%)		103.5	101.9	102.0	101.5	102.1	
職員給与費比率 (%)		40.3	42.3	42.0	40.9	41.8	
職員一人一日当たり患者数 (人)	医 師	入 院	3	4	4	4	4
		外 来	6	6	7	8	8
		計	9	10	11	12	12
	看護部門	入 院	1	1	1	1	1
		外 来	2	2	2	2	2
		計	3	3	3	3	3
	事務部門	入 院	11	10	10	12	12
		外 来	21	20	20	24	23
		計	32	30	30	36	35
	そ の 他	入 院	4	4	4	4	4
		外 来	7	7	7	8	8
		計	11	11	11	12	12
	全 職 員	入 院	1	1	1	1	1
		外 来	1	1	1	1	1
		計	2	2	2	2	2

(注) 職員給与費比率は、地方公営企業決算状況調査にもとづいた数値。(退職手当引当金を除く。)

区 分		年 度				
		22	21	20	19	18
入院・外来患者 1人1日当たり収益 (円)		30,342	28,327	27,865	26,839	25,765
入院・外来患者 1人1日当たり費用 (円)		30,866	29,731	29,159	27,402	26,690
患者1人1日 当たり診療収益 (円)	入 院	(54,175) 54,172	(48,560) 48,557	(49,188) 49,186	(47,149) 47,146	(44,735) 44,733
	外 来	(17,302) 17,299	(16,845) 16,841	(16,167) 16,162	(15,744) 15,739	(14,812) 14,807
	計	29,818	27,786	27,331	26,318	25,188
職員1人1日 当たり診療収益 (円)	医 師	285,881	273,611	292,900	304,185	302,597
	看護部門	77,259	76,046	76,542	79,741	79,461
	事務部門	947,189	853,023	846,821	969,241	895,151
	そ の 他	331,901	304,307	311,987	305,696	305,643
	全 職 員	48,757	47,030	47,927	49,675	49,307
100床当たり診療収益 (円)		7,138,588	6,580,813	6,517,710	6,443,371	5,896,830
入院患者1人1食 当たり給食材料費 (円)		293	293	281	269	281
病床100床当 たり職員数(人)	医 師	25	25	23	22	20
	看護部門	94	88	87	82	76
	薬剤部門	5	5	4	4	3
	事務部門	8	8	8	7	7
	給食部門	4	4	4	4	4
	そ の 他	13	13	13	13	12
	全 職 員	149	143	139	132	122
患者100人当たり検査件数(件)		836.1	756.1	704.0	539.8	509.0
患者100人当たりX線件数(件)		30.0	29.3	24.0	23.4	22.9
患者100人当たり調剤件数(件)		2,837.8	2,780.1	2,140.2	2,077.1	2,062.8

(注) ( )内は、消費税および地方消費税込みの数値。

区 分			年 度						
			22	21	20	19	18		
救 急 医 療	患 者 数	入 院	延 患 者 数 (人)	9,671	9,718	9,472	8,736	9,009	
			1日平均患者数(人)	26.5	26.6	26.0	23.9	24.7	
		外 来	延 患 者 数 (人)	22,430	25,180	21,829	21,715	21,071	
			1日平均患者数(人)	61.5	69.0	59.8	59.3	57.7	
	收 益	入 院	年 間 収 益(千円)	845,943	801,427	797,880	778,212	764,488	
			1日平均収益(円)	2,317,652	2,195,690	2,185,973	2,126,262	2,094,488	
		外 来	年 間 収 益(千円)	322,346	349,877	289,769	290,145	273,040	
			1日平均収益(円)	883,140	958,567	793,888	792,746	748,055	
行 為 別	調 剤		総 数 ( 件 )	13,936,003	13,506,363	10,469,476	10,459,706	10,646,617	
			1日平均(件)	38,180.8	37,003.7	28,683.5	28,578.4	29,168.8	
	レントゲン		総 数 ( 件 )	147,143	142,352	117,512	117,831	117,978	
			1日平均(件)	403.1	390.0	322.0	321.9	323.2	
	検 査		総 数 ( 件 )	4,106,078	3,673,208	3,443,805	2,718,229	2,627,292	
			1日平均(件)	11,249.5	10,063.6	9,435.1	7,426.9	7,198.1	
	手 術		総 数 ( 件 )	2,998	3,089	3,249	3,134	3,102	
			1日平均(件)	8.2	8.5	8.9	8.6	8.5	
	分 娩		総 数 ( 件 )	894	962	1,067	1,118	1,107	
			1日平均(件)	2.4	2.6	2.9	3.1	3.0	
	解 剖		総 数 ( 件 )	15	18	23	17	17	
			1日平均(件)	0.04	0.05	0.06	0.05	0.05	
	P E T	診 療		総 数 ( 件 )	852	763	504	470	342
				1日平均(件)	6.7	5.6	3.5	3.4	1.9
		検 診		総 数 ( 件 )	155	154	169	169	144
				1日平均(件)	1.2	1.1	1.2	1.2	0.8
	栄 養	患 者 食		総 数 ( 件 )	394,014	398,351	386,339	394,426	419,225
				1日平均(件)	1,079.5	1,091.4	1,058.5	1,077.7	1,148.6
人工透析		総 数 ( 件 )	12,602	13,477	15,864	17,529	19,014		
		1日平均(件)	40.3	43.1	50.7	56.0	60.7		



## 4 会 計

### (1) 重要契約の要旨

該当事項なし

### (2) 企業債および一時借入金の概況

#### ア 企 業 債

(単位:円)

区 分	前年度末残高	本年度借入高	本年度償還高	本年度末残高
医師住宅建設事業債	377,095,463	0	19,230,980	357,864,483
病院施設整備事業債	1,738,684,953	219,300,000	70,217,307	1,887,767,646
病院増築事業債	295,386,475	0	111,481,106	183,905,369
看護師宿舎建設事業債	372,665,234	0	17,658,424	355,006,810
医療器械器具備品整備事業債	1,136,123,645	176,000,000	312,104,978	1,000,018,667
病院建設事業債(救命救急センター)	6,262,986,576	0	260,897,693	6,002,088,883
計	10,182,942,346	395,300,000	791,590,488	9,786,651,858

#### イ 一 時 借 入 金

(単位:円)

区 分	前年度末残高	本年度借入 残高最高額	本年度末残高	備 考
財政調整資金	0	0	0	借入限度額 100,000,000

## 5 付 帯 事 項

該当事項なし

## 6 そ の 他

### (1) 決算日後に生じた企業の状況に関する重要な事項

該当事項なし

### (2) その他

#### ア 債権放棄に関する事項

- ・件数 113件
- ・金額 5,598,360円

平成22年度青梅市立総合病院  
医学研究研修奨励基金運用状況報告書

1 基金の状況

(単位:円)

前年度末現在高	当年度増加額	当年度減少額	当年度末残高	左の内訳
				預金の額
10,170,446	20,255	0	10,190,701	10,190,701

平成22年度青梅市病院事業  
退職給与引当金決算報告書

1 退職給与引当金の状況

(単位:円)

前年度末現在高	当年度増加額	当年度減少額	当年度末残高	左の内訳
				預金の額
1,479,431,120	378,523,000	320,178,421	1,537,775,699	1,537,775,699

平成 23 年 9 月 2 日 提出

青梅市長 竹内俊夫

## 平成22年度青梅市病院事業決算書

---

平成23年9月発行

---

編集 青梅市立総合病院  
事務局経営企画課

---

発行 青梅市(青梅市病院事業)  
〒198-0042  
東京都青梅市東青梅4丁目16番地の5  
電話番号 0428-22-3191(代表)

---

再生紙を使用しています