

平成23年度

青梅市病院事業決算書



議案第65号

平成 23年度  
青梅市病院事業決算書





1 収益的収入および支出

収 入

区 分	予 算 額		
	当 初 予 算 額	補 正 予 算 額	地方公営企業法第24条第3項の規定による支出額に係る財源充当額
第1款 病院事業収益	17,097,191,000	△ 246,145,000	0
第1項 医業収益	15,117,723,000	△ 250,214,000	0
第2項 医業外収益	1,874,438,000	0	0
第3項 特別利益	105,030,000	4,069,000	0

支 出

区 分	予 算 額				
	当初予算額	補正予算額	予備費支出額	流用増減額	地方公営企業法第24条第3項の規定による支出額
第1款 病院事業費用	17,097,191,000	△ 246,145,000	0	0	0
第1項 医業費用	16,344,068,000	△ 366,219,000	0	0	0
第2項 医業外費用	637,423,000	70,163,000	0	0	0
第3項 特別損失	105,700,000	18,643,000	0	0	0
第4項 予備費	10,000,000	31,268,000	0	0	0

# 病院事業決算報告書

(単位:円)

合 計	決 算 額	予 算 額 に 比 べ 決 算 額 の 増 減	備 考
16,851,046,000	16,949,331,637	98,285,637	うち、仮受消費税 および地方消費税 17,084,205
14,867,509,000	14,962,480,562	94,971,562	” 10,966,205
1,874,438,000	1,875,610,573	1,172,573	” 6,010,148
109,099,000	111,240,502	2,141,502	” 107,852

(単位:円)

小 計	地方公営企業 法第26条第2 項の規定による 繰越額	合 計	決 算 額	地方公営企業 法第26条第2 項の規定による 繰越額	不 用 額	備 考
16,851,046,000	0	16,851,046,000	16,561,320,912	0	289,725,088	うち、仮払消費税 および地方消費税 346,210,828
15,977,849,000	0	15,977,849,000	15,734,022,431	0	243,826,569	” 346,196,860
707,586,000	0	707,586,000	705,252,934	0	2,333,066	” 13,271
124,343,000	0	124,343,000	122,045,547	0	2,297,453	” 697
41,268,000	0	41,268,000	0	0	41,268,000	

## 2 資本的収入および支出

### 収 入

区 分	予 算 額				
	当初予算額	補正予算額	小 計	地方公営企業法第26条の規定による繰越額に係る財源充当額	継続費通次繰越額に係る財源充当額
第1款 資本的収入	717,611,000	△ 224,077,000	493,534,000	0	0
第1項 企業債	630,000,000	△ 246,800,000	383,200,000	0	0
第2項 出 資 金	36,338,000	0	36,338,000	0	0
第3項 補 助 金	51,203,000	22,723,000	73,926,000	0	0
第4項 固定資産売却代金	70,000	0	70,000	0	0

### 支 出

区 分	予 算 額				
	当初予算額	補正予算額	予備費支出額	流用増減額	小 計
第1款 資本的支出	1,723,000,000	△ 123,694,000	0	0	1,599,306,000
第1項 建設改良費	866,505,000	△ 123,694,000	0	0	742,811,000
第2項 長期貸付金	12,960,000	0	0	0	12,960,000
第3項 企業債償還金	842,579,000	0	0	0	842,579,000
第4項 補助金返還金	98,000	0	137,149	0	235,149
第5項 予 備 費	858,000	0	△ 137,149	0	720,851

資本的収入額が資本的支出額に不足する額 1,033,238,344円は、当年度分消費税および地方消費税資本的744,182,022円および建設改良積立金取崩し額80,710,500円で補填した。



(単位:円)

合 計	決 算 額	予 算 額 に 比 べ 決 算 額 の 増 減	備 考
493,534,000	490,696,500	△ 2,837,500	
383,200,000	383,200,000	0	
36,338,000	36,338,000	0	
73,926,000	71,158,500	△ 2,767,500	
70,000	0	△ 70,000	

(単位:円)

地方公営 企業法第 26条第2 項の規定 による 繰越額	継続費通 次繰越額	合 計	決 算 額	翌 年 度 繰 越 額			不 用 額	備 考
				地方公営 企業法第 26条の 規定によ る繰越額	継続費通 次繰越額	合 計		
0	0	1,599,306,000	1,523,934,844	0	0	0	75,371,156	うち、仮払消費税 および地方消費税 28,456,135
0	0	742,811,000	678,289,335	0	0	0	64,521,665	// 28,456,135
0	0	12,960,000	3,310,000	0	0	0	9,650,000	
0	0	842,579,000	842,100,360	0	0	0	478,640	
0	0	235,149	235,149	0	0	0	0	
0	0	720,851	0	0	0	0	720,851	

収支調整額 637,352円、過年度分損益勘定留保資金 207,708,470円、当年度分損益勘定留保資金

# 平成23年度青梅市病院事業損益計算書

(平成23年4月1日から平成24年3月31日まで)

	円	円	円
1 医 業 収 益			
(1) 入 院 収 益	8,812,893,279		
(2) 外 来 収 益	5,880,339,560		
(3) そ の 他 医 業 収 益	<u>258,281,518</u>	14,951,514,357	
2 医 業 費 用			
(1) 給 与 費	7,174,121,633		
(2) 材 料 費	5,083,246,369		
(3) 経 費	1,953,608,687		
(4) 減 価 償 却 費	1,095,770,804		
(5) 資 産 減 耗 費	43,034,724		
(6) 研 究 研 修 費	<u>38,043,354</u>	<u>15,387,825,571</u>	
医 業 損 失			436,311,214
3 医 業 外 収 益			
(1) 受 取 利 息 配 当 金	562,390		
(2) 他 会 計 補 助 金	0		
(3) 補 助 金	824,286,500		
(4) 他 会 計 負 担 金	502,716,000		
(5) 引 当 金 取 崩 し 収 入	354,694,044		
(6) 基 金 取 崩 し 収 入	0		
(7) 患 者 外 給 食 収 益	0		
(8) そ の 他 医 業 外 収 益	<u>187,341,491</u>	1,869,600,425	

	円	円	円
4 医 業 外 費 用			
(1)支 払 利 息	190,815,083		
(2)引 当 金 繰 入 費 用	477,617,045		
(3)基 金 積 立 金	8,158		
(4)患 者 外 給 食 材 料 費	0		
(5)雑 損 失	366,289,558		
(6)そ の 他 医 業 外 費 用	<u>273,794</u>	<u>1,035,003,638</u>	<u>834,596,787</u>
経 常 利 益			398,285,573
5 特 別 利 益			
(1)固 定 資 産 売 却 益	0		
(2)過 年 度 損 益 修 正 益	110,925,043		
(3)そ の 他 特 別 利 益	<u>207,607</u>	111,132,650	
6 特 別 損 失			
(1)固 定 資 産 売 却 損	0		
(2)過 年 度 損 益 修 正 損	119,384,938		
(3)そ の 他 特 別 損 失	<u>2,659,912</u>	<u>122,044,850</u>	<u>△ 10,912,200</u>
当 年 度 純 利 益			387,373,373
前 年 度 繰 越 利 益 剰 余 金			<u>116,488,232</u>
当 年 度 未 処 分 利 益 剰 余 金			<u>503,861,605</u>

平成23年度 青梅市病院

(平成23年4月1日から)

	資本金		剰			
	自己資本金	借入資本金	資本剰余			
			受贈財産 評価額	寄付金	補助金	交付金
前年度末残高	2,829,696,691	9,786,651,858	2,501,905	10,100,000	2,763,738,731	5,000,000
前年度処分額	0	0	0	0	0	0
議会の議決による処分額	0	0	0	0	0	0
建設改良積立金の積立	0	0	0	0	0	0
法令による処分額	0	0	0	0	0	0
減債積立金の積立	0	0	0	0	0	0
処分後残高	2,829,696,691	9,786,651,858	2,501,905	10,100,000	2,763,738,731	5,000,000
当年度変動額	117,048,500	△ 458,900,360	0	0	69,547,360	0
除却損への補填	0	0	0	0	△ 1,267,500	0
企業債の発行	0	383,200,000	0	0	0	0
企業債の償還	0	△ 842,100,360	0	0	0	0
減債積立金からの組入	0	0	0	0	0	0
建設改良積立金からの組入	80,710,500	0	0	0	0	0
補助金の受入	0	0	0	0	71,158,500	0
補助金の返還	0	0	0	0	△ 235,149	0
他会計繰入金の受入	36,338,000	0	0	0	0	0
その他	0	0	0	0	△ 108,491	0
当年度純利益	0	0	0	0	0	0
当年度末残高	2,946,745,191	9,327,751,498	2,501,905	10,100,000	2,833,286,091	5,000,000

# 事業剰余金計算書

平成24年3月31日まで)

(単位:円)

余 金						資本合計
金	利 益 剰 余 金					
資本剰余金 合計	減 債 積立金	利益積立金	建設改良 積立金	未処分利益 剰余金	利益剰余金 合計	
2,781,340,636	38,900,000	200,000,000	1,812,000,000	682,788,232	2,733,688,232	18,131,377,417
0	28,400,000	0	537,900,000	△ 566,300,000	0	0
0	0	0	537,900,000	△ 537,900,000	0	0
0	0	0	537,900,000	△ 537,900,000	0	0
0	28,400,000	0	0	△ 28,400,000	0	0
0	28,400,000	0	0	△ 28,400,000	0	0
2,781,340,636	67,300,000	200,000,000	2,349,900,000	(繰越利益剰余金) 116,488,232	2,733,688,232	18,131,377,417
69,547,360	0	0	△ 80,710,500	387,373,373	306,662,873	34,358,373
△ 1,267,500	0	0	0	0	0	△ 1,267,500
0	0	0	0	0	0	383,200,000
0	0	0	0	0	0	△ 842,100,360
0	0	0	0	0	0	0
0	0	0	△ 80,710,500	0	△ 80,710,500	0
71,158,500	0	0	0	0	0	71,158,500
△ 235,149	0	0	0	0	0	△ 235,149
0	0	0	0	0	0	36,338,000
△ 108,491	0	0	0	0	0	△ 108,491
0	0	0	0	387,373,373	387,373,373	387,373,373
2,850,887,996	67,300,000	200,000,000	2,269,189,500	〔当年度未処分 利益剰余金〕 503,861,605	3,040,351,105	18,165,735,790

平成23年度 青梅市病院事業 剰余金処分計算書(案)

(単位:円)

	資 本 金		資 本 剰 余 金	未 処 分 利 益 剰 余 金
	自己資本金	借入資本金		
当年度末残高	2,946,745,191	9,327,751,498	2,850,887,996	503,861,605
議会の議決による処分額	0	0	0	△ 387,300,000
減債積立金の積立	0	0	0	△ 19,400,000
利益積立金の積立	0	0	0	0
建設改良積立金の積立	0	0	0	△ 367,900,000
処分後残高	2,946,745,191	9,327,751,498	2,850,887,996	(繰越利益剰余金) 116,561,605

平成23年度青梅市病院事業貸借対照表

(平成24年3月31日)

資 産 の 部

	円	円	円	円
1 固 定 資 産				
(1) 有 形 固 定 資 産				
ア 土 地		378,575,412		
イ 建 物	21,329,148,490			
建物減価償却累計額	<u>9,755,383,561</u>	11,573,764,929		
ウ 構 築 物	405,507,034			
構 築 物 減 価 償 却 累 計 額	<u>342,467,443</u>	63,039,591		
エ 器 械 備 品	6,055,915,118			
器 械 備 品 減 価 償 却 累 計 額	<u>3,397,510,815</u>	2,658,404,303		
オ 車 両	2,600,733			
車両減価償却累計額	<u>2,470,697</u>	130,036		
カ 放 射 性 同 位 元 素	6,507,000			
放 射 性 同 位 元 素 減 価 償 却 累 計 額	<u>2,342,520</u>	4,164,480		
キ 建 設 仮 勘 定		1,790,000		
ク その他有形固定資産		<u>1,000,000</u>		
有形固定資産合計			14,680,868,751	
(2) 無 形 固 定 資 産				
ア 電 話 加 入 権		<u>4,369,518</u>		
無形固定資産合計			4,369,518	
(3) 投 資				
ア 投 資 有 価 証 券		0		
イ 長 期 貸 付 金		7,370,000		
ウ 基 金		<u>10,000,000</u>		
投資合計			<u>17,370,000</u>	
固定資産合計				14,702,608,269

	円	円	円	円
2 流 動 資 産				
(1) 現 金 預 金			3,895,605,952	
(2) 未 収 金			2,833,644,426	
(3) 貯 蔵 品			148,805,397	
(4) 前 払 金			0	
(5) そ の 他 流 動 資 産			<u>5,089,300</u>	
流 動 資 産 合 計				<u>6,883,145,075</u>
資 産 合 計				<u>21,585,753,344</u>

### 負 債 の 部

3 固 定 負 債				
(1) 引 当 金				
ア 退 職 給 与 引 当 金		<u>1,662,542,125</u>		
引 当 金 合 計			<u>1,662,542,125</u>	
固 定 負 債 合 計				1,662,542,125
4 流 動 負 債				
(1) 一 時 借 入 金			0	
(2) 未 払 金			1,755,450,350	
(3) 前 受 金			826,220	
(4) 研 究 研 修 奨 励 援 助 経 費 引 当 金			198,859	
(5) そ の 他 流 動 負 債			<u>1,000,000</u>	
流 動 負 債 合 計				<u>1,757,475,429</u>
負 債 合 計				3,420,017,554

### 資 本 の 部

5 資 本 金				
(1) 自 己 資 本 金				
ア 固 有 資 本 金		3,617,176		
イ 繰 入 資 本 金		2,608,717,515		
ウ 組 入 資 本 金		<u>334,410,500</u>		
自 己 資 本 金 合 計			2,946,745,191	
(2) 借 入 資 本 金				
ア 企 業 債		9,327,751,498		
イ 他 会 計 借 入 金		0		
借 入 資 本 金 合 計			<u>9,327,751,498</u>	
資 本 金 合 計				12,274,496,689



	円	円	円	円
6 剰 余 金				
(1) 資 本 剰 余 金				
ア 受 贈 財 産 評 価 額		2,501,905		
イ 寄 付 金		10,100,000		
ウ 補 助 金		2,833,286,091		
エ 交 付 金		5,000,000		
オ その他資本剰余金		<u>0</u>		
資 本 剰 余 金 合 計			2,850,887,996	
(2) 利 益 剰 余 金				
ア 減 債 積 立 金		67,300,000		
イ 利 益 積 立 金		200,000,000		
ウ 建 設 改 良 積 立 金		2,269,189,500		
エ 当 年 度 未 処 分 利 益 剰 余 金		<u>503,861,605</u>		
利 益 剰 余 金 合 計			<u>3,040,351,105</u>	
剰 余 金 合 計				<u>5,891,239,101</u>
資 本 合 計				<u>18,165,735,790</u>
負 債 ・ 資 本 合 計				<u>21,585,753,344</u>

(注) その他流動資産のうち、1,000,000円およびその他流動負債 1,000,000円は、出納取扱金融機関提供の担保である。

平成 24年 9月 4日提出

青梅市長 竹 内 俊 夫



# 付 属 明 細 書



付 属 明 細 書

収 益 費 用 明 細 書

(1) 収益的収入および支出

(単位:円)

款	項	目	節	金 額	備 考		
病院事業収益				16,932,247,432			
	医 業 収 益			14,951,514,357			
		入 院 収 益			8,812,893,279		
			入 院 収 益		8,812,893,279		
		外 来 収 益			5,880,339,560		
			外 来 収 益		5,880,339,560		
		そ の 他 医 業 収 益			258,281,518		
			室 料 差 額 収 益		68,950,000		
			公 衆 衛 生 活 動 収 益		10,412,471		
			医 療 相 談 収 益		83,734,730		
			受 託 検 査 施 設 利 用 収 益		1,200		
			そ の 他 医 業 収 益		95,183,117		
		医 業 外 収 益				1,869,600,425	
			受 取 利 息 配 当 金			562,390	
	預 金 利 息				554,232		
	基 金 利 息				8,158		
	補 助 金				824,286,500		
			国 庫 補 助 金		15,108,000		
			都 補 助 金		809,178,500		
	他 会 計 負 担 金				502,716,000		
他 会 計 負 担 金			502,716,000				

款	項	目	節	金額	備考
		引当金取崩し収入		354,694,044	
			退職給与引当金 取崩し収入	354,694,044	
		基金取崩し収入		0	
			医学研究研修奨励 基金取崩し収入	0	
		患者外給食収益		0	
			患者外給食収益	0	
		その他医業外収益		187,341,491	
			家賃収益	30,824,220	
			不用品売却収益	199,562	
			電話使用料	112,795	
			その他医業外収益	156,204,914	
	特別利益			111,132,650	
		固定資産売却益		0	
			固定資産売却益	0	
		過年度損益修正益		110,925,043	
			入院収益	89,078,053	
			外来収益	17,736,973	
			その他医業収益	2,158,101	
			その他医業外収益	1,951,916	
		その他特別利益		207,607	
			その他特別利益	207,607	

款	項	目	節	金額	備考
病院事業費用	医業費用	給与費		16,544,874,059	
				15,387,825,571	
				7,174,121,633	(予算額) 7,252,780千円
			(給料)	2,635,841,606	
			特別職給	15,600,000	
			医師給	566,332,062	
			看護師給	1,449,028,548	
			医療技術員給	349,580,596	
			事務員給	128,641,489	
			労務員給	126,658,911	
			(手当)	2,412,967,807	
			特別職手当	6,162,000	
			医師手当	856,955,747	
			看護師手当	1,084,357,676	
			医療技術員手当	261,080,112	
			事務員手当	95,403,558	
			労務員手当	72,128,714	
			子ども手当等	36,880,000	
			(賃金)	811,669,318	
			医師給	375,107,142	
			看護師給	84,320,035	
			医療技術員給	52,869,590	
			事務員給	32,187,158	

款	項	目	節	金額	備考
			勞務員給	267,185,393	
			(報酬)	12,154,016	
			委員報酬	154,016	
			顧問等報酬	12,000,000	
			(法定福利費)	932,001,842	
			(退職給与金)	350,091,917	
			(職員退職手当基金) (積立分繰出金)	19,395,127	
		材料費		5,083,246,369	
			藥品費	3,547,034,143	
			診療材料費	1,382,185,768	
			給食材料費	115,644,378	
			医療消耗備品費	38,382,080	
		經費		1,953,608,687	
			厚生福利費	16,149,102	
			報償費	245,763	
			旅費交通費	2,223,841	
			職員被服費	5,679,745	
			消耗品費	56,375,791	
			消耗備品費	18,850,197	
			光熱水費	251,805,301	
			燃料費	135,297	
			食糧費	64,282	
			印刷製本費	12,226,803	



款	項	目	節	金額	備考
			修繕費	173,339,609	
			保険料	53,497,149	
			賃借料	147,116,891	
			通信運搬費	6,792,362	
			委託料	1,185,310,096	
			諸会費	2,617,000	
			運営委員会費	2,058	
			交際費	411,018	(予算額) 473千円
			看護師対策費	3,844,065	
			事務費負担金	11,243,905	
			雑費	5,678,412	
		減価償却費		1,095,770,804	
			建物減価償却費	571,216,900	
			構築物減価償却費	5,147,963	
			器械備品減価償却費	518,234,681	
			車両減価償却費	0	
			放射性同位元素減価償却費	1,171,260	
		資産減耗費		43,034,724	
			たな卸資産減耗費	717,382	
			固定資産除却費	42,317,342	
		研究研修費		38,043,354	
			研究材料費	0	
			謝金	3,003,186	

款	項	目	節	金額	備考
			図書費	13,558,338	
			旅費	10,087,951	
			研究雑費	4,711,606	
			研究研修奨励 援助経費	0	
			治験経費	6,682,273	
	医業外費用			1,035,003,638	
		支払利息		190,815,083	
		企業債利息		190,815,083	
		一時借入金利息		0	
		引当金繰入費用		477,617,045	
		退職給与引当金 繰入費用		477,617,045	
		基金積立金		8,158	
		医学研究研修 奨励基金積立金		8,158	
		患者外給食材料費		0	
		患者外給食材料費		0	
		雑損失		366,289,558	
		不用品売却原価		0	
		その他雑損失		366,289,558	
		その他医業外費用		273,794	
		その他医業外費用		273,794	

款	項	目	節	金額	備考
	特別損失			122,044,850	
		固定資産売却損		0	
			固定資産売却損	0	
		過年度損益修正損		119,384,938	
			入院収益	97,635,804	
			外来収益	19,356,597	
			その他医業収益	399,999	
			その他医業外収益	1,992,538	
		その他特別損失		2,659,912	
			その他特別損失	2,259,912	
			看護師修学金	400,000	

## (2) 資本的収入および支出

(単位:円)

款	項	目	節	金額	備考	
資本的収入				490,696,500		
	企業債			383,200,000		
		企業債			383,200,000	
			企業債		383,200,000	
	出資金			36,338,000		
		負担区分による 他会計出資金			36,338,000	
			負担区分による 他会計出資金		36,338,000	
	補助金			71,158,500		
		国庫補助金			12,627,000	
			国庫補助金		12,627,000	
		都補助金			58,531,500	
			都補助金		58,531,500	
	固定資産 売却代金			0		
		固定資産売却代金			0	
			固定資産売却代金		0	

款	項	目	節	金額	備考	
資本的支出				1,495,478,709		
	建設改良費			649,833,200		
	建物および付帯設備工事費			21,475,000		
			新営工事費	0		
			改修工事費	21,475,000		
			固定資産購入費		628,358,200	
			医療器械購入費	520,830,700		
	固定資産購入費		備品購入費	26,817,000		
			放射性同位元素購入費	0		
			土地購入費	80,710,500		
			長期貸付金		3,310,000	
	長期貸付金	長期貸付金		3,310,000		
			長期貸付金	3,310,000		
			企業債還金		842,100,360	
	企業債還金	企業債償還金		842,100,360		
			企業債償還金	842,100,360		
			補助金返還金		235,149	
	補助金返還金	補助金返還金		235,149		
			補助金返還金	235,149		
			補助金返還金	235,149		

## 固 定 資 産

### (1) 有形固定資産明細書

資 産 の 種 類	年度当初現在高	当年度増加額	当年度減少額	年度末現在高
土 地	297,864,912	80,710,500	0	378,575,412
建 物	21,309,463,490	19,685,000	0	21,329,148,490
構 築 物	405,507,034	0	0	405,507,034
器 械 備 品	5,963,443,609	547,647,700	455,176,191	6,055,915,118
車 両	2,600,733	0	0	2,600,733
放射性同位元素	6,507,000	0	0	6,507,000
小 計	27,985,386,778	648,043,200	455,176,191	28,178,253,787
建設仮勘定	0	1,790,000	0	1,790,000
その他有形固定資産	1,000,000	0	0	1,000,000
合 計	27,986,386,778	649,833,200	455,176,191	28,181,043,787

### (2) 無形固定資産明細書

資 産 の 種 類	年度当初現在高	当年度増加額	当年度減少額	年度末現在高
電 話 加 入 権	4,369,518	0	0	4,369,518

### (3) 投資資産明細書

資 産 の 種 類	年度当初現在高	当年度増加額	当年度減少額	年度末現在高
長 期 貸 付 金	5,220,000	3,310,000	1,160,000	7,370,000
基 金	10,000,000	0	0	10,000,000
計	15,220,000	3,310,000	1,160,000	17,370,000

# 明 細 書

(単位:円)

減 価 償 却 累 計 額				年 度 末 償 却 未 済 高	備 考
年度当初現在高	当年度増加額	当年度減少額	累 計		
—	—	—	—	378,575,412	
9,184,166,661	571,216,900	0	9,755,383,561	11,573,764,929	
337,319,480	5,147,963	0	342,467,443	63,039,591	
3,290,867,483	518,234,681	411,591,349	3,397,510,815	2,658,404,303	
2,470,697	0	0	2,470,697	130,036	
1,171,260	1,171,260	0	2,342,520	4,164,480	
12,815,995,581	1,095,770,804	411,591,349	13,500,175,036	14,678,078,751	
—	—	—	—	1,790,000	
—	—	—	—	1,000,000	
12,815,995,581	1,095,770,804	411,591,349	13,500,175,036	14,680,868,751	

(単位:円)

備 考

(単位:円)

備 考

企 業 債

種 類	発行年月日	発行総額(円)	償 還	
			当年度償還高	
借 入 資 本 金	政府資金 63001	平成元年3月27日	100,000,000	4,791,734
	〃 01001	平成2年3月26日	420,000,000	19,501,658
	〃 06002	平成7年3月27日	511,000,000	18,489,086
	〃 09001	平成10年3月25日	228,000,000	8,294,451
	〃 10001	平成11年3月25日	1,398,300,000	49,817,337
	〃 11001	平成12年3月24日	5,922,500,000	208,087,442
	〃 12001	平成13年3月26日	67,300,000	2,878,400
	〃 12002	平成13年3月26日	205,100,000	11,837,853
	〃 13001	平成14年3月25日	215,600,000	8,889,510
	〃 13002	平成14年3月25日	150,000,000	11,517,974
	〃 14001	平成15年3月25日	330,600,000	27,429,820
	〃 16003	平成17年3月25日	43,800,000	2,060,330
	〃 17001	平成18年3月27日	278,700,000	11,333,734
	〃 17002	平成18年3月27日	122,500,000	5,762,337
	機構資金 18001	平成19年3月23日	158,000,000	32,710,670
	〃 19001	平成20年3月25日	282,600,000	30,484,453
	〃 20001	平成21年3月25日	548,300,000	59,106,512
	〃 21001	平成22年3月25日	201,900,000	21,636,029
	〃 22001	平成23年3月24日	219,300,000	0
	縁故資金	平成21年3月25日	742,000,000	148,376,033
	〃	平成23年3月25日	85,900,000	16,806,174
	〃	平成23年3月25日	90,100,000	17,627,896
	〃	平成19年3月20日	199,000,000	41,166,756
	〃	平成20年3月25日	97,600,000	19,792,304
	〃	平成22年3月25日	197,200,000	38,735,763
	〃	平成22年3月25日	127,100,000	24,966,104
	〃	平成24年3月26日	383,200,000	0
	合 計		13,325,600,000	842,100,360



# 明 細 書

高 (円)	未償還残高(円)	利 率 (年・%)	償 還 終 期	備 考
償 還 高 累 計				
59,183,915	40,816,085	4.85	平成31年3月25日	財務省関東財務局
212,637,067	207,362,933	6.20	平成32年3月25日	〃
174,482,276	336,517,724	4.65	平成37年3月1日	〃
68,765,592	159,234,408	2.10	平成40年3月1日	〃
370,863,143	1,027,436,857	2.10	平成41年3月1日	〃
1,373,281,612	4,549,218,388	2.00	平成42年3月1日	〃
21,792,495	45,507,505	1.60	平成38年3月1日	〃
89,624,901	115,475,099	1.60	平成33年3月1日	〃
58,666,684	156,933,316	2.00	平成39年3月1日	〃
76,900,918	73,099,082	1.60	平成30年3月1日	〃
161,341,471	169,258,529	0.80	平成30年3月1日	〃
8,024,359	35,775,641	1.80	平成39年3月1日	〃
33,368,247	245,331,753	1.90	平成42年3月1日	〃
22,442,556	100,057,444	1.80	平成39年3月1日	〃
158,000,000	0	1.75	平成24年3月20日	地方公共団体金融機構
90,147,841	192,452,159	1.45	平成30年3月20日	〃
117,626,363	430,673,637	1.00	平成31年3月20日	〃
21,636,029	180,263,971	0.90	平成32年3月20日	〃
0	219,300,000	0.90	平成33年3月20日	〃
439,530,193	302,469,807	1.275	平成26年3月25日	青梅信用金庫本店
16,806,174	69,093,826	1.10	平成27年9月25日	〃
17,627,896	72,472,104	1.10	平成27年9月25日	〃
199,000,000	0	1.71	平成24年3月25日	りそな銀行東青梅支店
77,527,676	20,072,324	1.41	平成25年3月25日	〃
78,181,374	119,018,626	1.20	平成26年9月25日	〃
50,389,720	76,710,280	1.20	平成26年9月25日	〃
0	383,200,000	0.91	平成28年9月26日	〃
3,997,848,502	9,327,751,498			



平成 23年度  
青梅市病院事業報告書



# 1 概 況

## (1) 総括事項

### ア 事業概況

#### (ア) 病院事業をめぐる経営環境

自治体病院は、少子高齢化の進展や景気低迷による経済不況など、社会経済情勢が大きく変化する中で、厳しい経営環境に置かれている。そのような中、平成 22 年度決算において経常損失を生じた自治体病院事業の割合は 45.4 パーセントに達しており、10 年ぶりのプラス改定となった平成 22 年 4 月の診療報酬改定の影響で、前年に比較してその割合は改善しつつあるものの、依然として厳しい病院経営となっている。

また、平成 23 年 3 月 11 日に東日本大震災が発生し、地震や津波が長期間にわたって地域の医療機関に大きな打撃を与えた。さらに、福島第一原子力発電所の事故も重なり、東日本地域では医師や看護師等の減少が目立った。

厳しい経営環境の中ではあるが、自治体病院は、地域の公的な基幹病院として、総合的医療機能を基礎に、小児、救急、周産期などの不採算部門の医療やがん治療等の高度な医療を担うなど、市民のニーズに対応した、地域において必要な医療を確保するため、重要な役割を果たしている。また、医療従事者の研修の場としての役割を果たし、地域医療水準の向上や地域住民が安心して医療を受けられる環境整備に努めている。

こうした状況を鑑み、全国自治体病院開設者協議会は、自治体病院が地域において真に必要な質の高い医療を安全に、かつ、継続して提供できるよう、医師、看護師の確保に関する諸施策を確立し実行すること、診療報酬の改定に当たっては、地方や日本病院団体協議会、全国自治体病院協議会の意見を十分尊重すること、新型インフルエンザなど新興・再興感染症対策、医師の臨床研修の円滑な推進、小児医療、救急医療、高度医療、周産期医療等に対する地方交付税措置の確保および適切な財源措置を講じること、東日本大震災復興への対応策、高度な放射線治療の推進などを、国

をはじめ関係機関に対し、強力に要望活動を展開してきたところである。

長引く経済不況の中、青梅市の財政は依然として厳しい状況が続いており、当院としても、経費の節減に努める一方で、安全で質の高い医療や看護の提供に向けて、医師や看護師等の確保、7対1看護体制の継続、医療器械の更新等、診療環境や勤務環境の改善に努めた。

また、事業管理者兼院長が学会長を務め、全国自治体病院学会第50回記念大会を開催した。

#### (イ) 建設改良事業

改修工事では、新生児特定集中治療室(3床)改修工事を行ったほか、新棟外壁劣化調査委託を実施した。

修繕工事では、新棟給湯器、医療ガス合成空気供給装置、トイレブース手摺り、東西棟窓への日射調整フィルムの貼付、機械室蒸気配管バルブへの保温材取付等の修繕を行った。

医療器械については、放射線治療システム(リニアック)、遺体安置用冷蔵庫、人工腎臓装置、PET/CT読影用ワークステーション等を更新し、医療の充実を図った。また備品では、診断書作成支援システム、PDAおよびPDA管理システム、公営企業会計システムサーバ等を購入し、病院総合情報システムの充実に努めた。

#### (ウ) 医療職員等の確保

医療職については、病理診断科等の医師を増員した。

看護職については、ホームページ、看護雑誌等に募集案内を掲載するとともに、採用実績のある看護学校を中心に訪問し、学校主催の就職説明会、病院合同説明会に参加し人員確保に努めた。採用等の実績は、平成23年4月1日付で57人を採用することができ、453人でスタートした。その後、年度途中で有資格者16人を採用し、33人が退職したため、年度末では436人体制となった。

#### (エ) 病院運営

平成23年4月、神経内科と脳神経外科を統合した脳神経センターを開設

し、診療環境の改善と利便性の向上を図った。

平成23年4月、外来化学療法専用室として、患者家族交流室を併設した、22床の外来治療センターを開設し、がんの診療環境の改善を図った。

平成23年11月、当院の医師と地域のかかりつけの医師が共同で診療を行う開放病床を5床設置し、地域の医療機関との連携を深め、地域医療の質の向上に寄与するため、開放型病院の運用を開始した。

#### (オ) 決算の状況

##### a 利用患者数

区 分	今年度	前年度	比較
延患者数（入院）	164,620人	166,736人	△2,116人
延患者数（外来）	325,199人	324,353人	846人
1日平均（入院）	449.8人	456.8人	△7.0人
1日平均（外来）	1,332.8人	1,334.8人	△2.0人
病床利用率（一般・精神）	80.6%	81.9%	△1.3%

##### b 収益的収入および支出

収益的収支は、前年度に比べて収入、支出とも上回り、収入は0.7パーセントの増で、総額は16,932,247,432円となり、支出は1.9パーセントの増で、総額は16,544,874,059円となった。

内容をみると、医業収益は外来収益等の増加から、前年度を0.3パーセント上回る14,951,514,357円で、医業費用は給与費等の増加から、前年度を1.5パーセント上回る15,387,825,571円となり、医業損失は前年度比179,093,356円増の436,311,214円となった。

次に、その他の収支は、企業債利息を始めとした支出が前年度を6.8パーセント上回る1,157,048,488円となり、収入については前年度を3.9パーセント上回る1,980,733,075円となった。

この結果、収支全体では、387,373,373円の純利益を計上した。

##### c 資本的収入および支出

支出は、建設改良費678,289,335円のほか企業債の償還などを行い、

1,523,934,844 円となった。

一方、収入は企業債の借入れ、市からの出資金、国・都補助金を含め、総額 490,696,500 円となった。

不足する額については、損益勘定留保資金等で補填した。



イ 病院運営委員会

(ア) 委員(10人)

氏 名	選 出 区 分	備 考
◎ 前 村 大 成	学 識 経 験 者	
○ 野 本 正 嗣	〃	
三 井 博	〃	
岸 亨	〃	
半 田 保 之	利 用 者 代 表	
村 尾 時 子	〃	
遠 藤 和 子	〃	
友 松 栄 二	関 係 行 政 機 関	
角 田 瑞 彦	〃	9.30 退任
山 本 和 宏	〃	10. 1 就任
佐 藤 治 代	〃	

任期 平成23年7月1日～平成25年6月30日

◎…委員長 ○…同職務代理者

(イ) 開催状況

回 数	開 催 年 月 日	協 議 事 項
第1回	平成23年8月31日	(審議事項) 1 委員長職務代理者の指名について (報告事項) 1 平成22年度青梅市病院事業決算について 2 平成23年度青梅市病院事業運営状況について 3 青梅市立総合病院改革プランの実施状況の点検・評価について
第2回	平成24年2月20日	(報告事項) 1 平成23年度青梅市病院事業運営状況について 2 平成24年度青梅市病院事業計画について

ウ 病院組織図

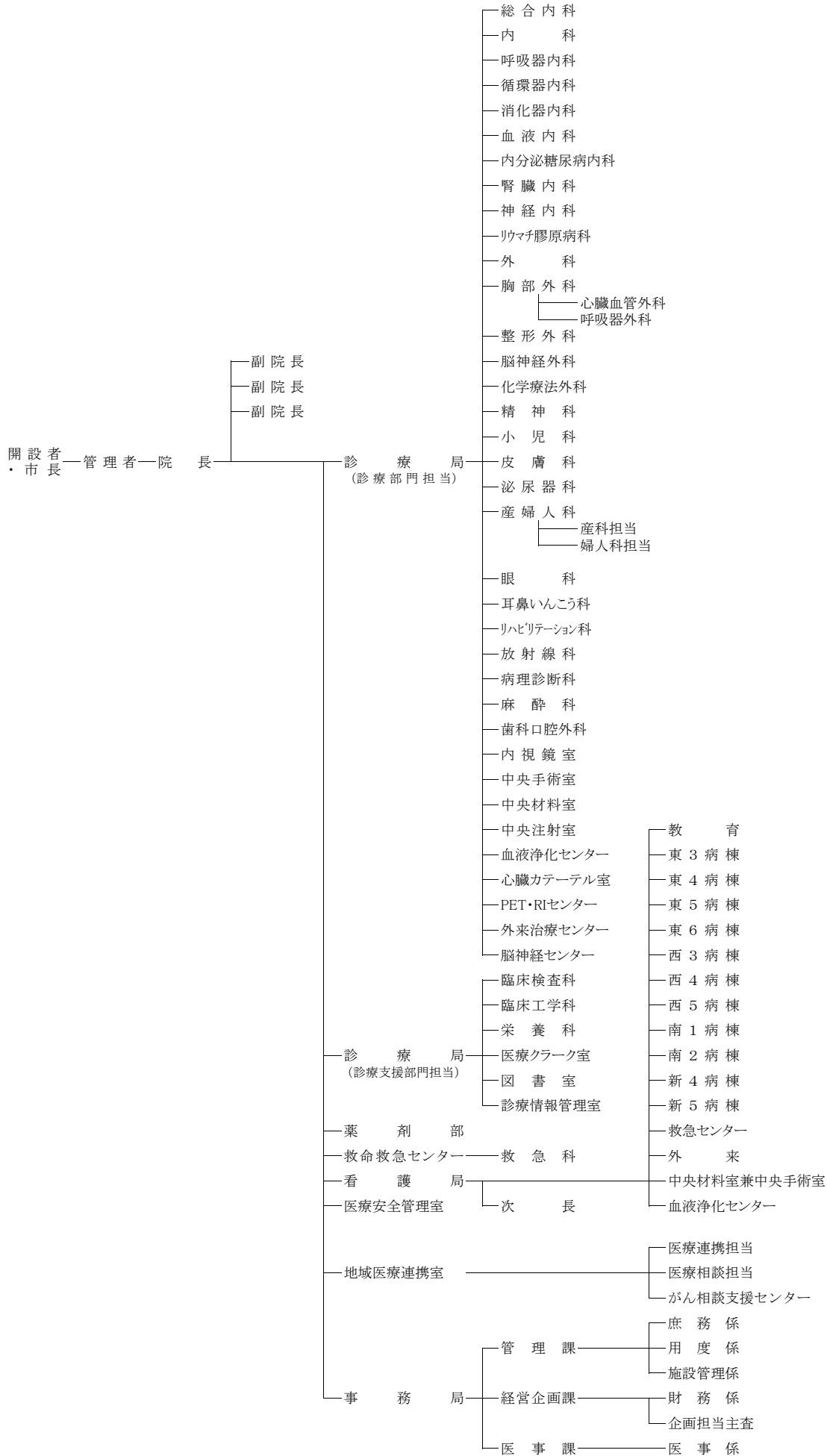

## (2) 議会議決事項

議案番号	件名	提出年月日	議決年月日
議案第56号	平成22年度青梅市病院事業決算	23. 9. 2	23.10. 4 原案認定
議案第61号	平成23年度青梅市病院事業会計補正予算(第1号)	23. 9. 2	23.9.22 原案可決
議案第72号	平成23年度青梅市病院事業会計補正予算(第2号)	23. 12. 6	23.12.22 原案可決
議案第7号	平成24年度青梅市病院事業会計予算	24. 2.27	24.3.28 原案可決
議案第15号	平成23年度青梅市病院事業会計補正予算(第3号)	24.2.27	24.3.19 原案可決

## (3) 行政官庁許可事項

申請年月日	申請先	件名	許可番号	許可年月日
23. 2. 28	東京都知事	病院(診療所、歯科診療所又は助産所)開設許可(届出)事項一部変更使用許可申請	福保医安許第6818号	23. 4. 4
23.12. 28	東京都知事	病院(診療所、歯科診療所又は助産所)開設許可事項一部変更許可申請	福保医安許第7527号	24. 1.13
24. 3. 7	東京都知事	病院(診療所、歯科診療所又は助産所)開設許可事項一部変更許可申請	福保医安許第7708号	24. 3.15

(4) 職員に関する事項

ア 職種別職員数(単位:人)

職 種	職 員 数		異 動		備 考	
	前年度末日 現 在	本年度末日 現 在	増 加	23.3.31付含 減 少		
医 師	144	36 146	31 60	22 58	27 梶内右上は臨時職員 (再掲)	
医療技術職員	薬 剤 師	22	4 21	3 0	0 1	1
	管 理 栄 養 士	7	3 8	3 1	0 0	0
	診 療 放 射 線 技 師	23	4 22	3 2	1 3	2
	臨 床 検 査 技 師	33	6 33	7 3	2 3	1
	理 学 療 法 士	4	0 4	0 0	0 0	0
	作 業 療 法 士	2	0 2	0 0	0 0	0
	言 語 聴 覚 士	1	0 1	0 0	0 0	0
	視 能 訓 練 士	2	0 2	0 2	2 2	2
	臨 床 工 学 技 士	9	0 10	0 1	0 0	0
	医 療 技 術	1	0 1	0 0	0 0	0
計	104	17 104	16 9	5 9	6	
看護職員	看 護 師	451	40 466	39 84	15 69	16
	准 看 護 師	18	6 15	6 2	2 5	2
	計	469	46 481	45 86	17 74	18
事務・技術系職員	一 般 事 務	38	15 39	16 14	9 13	8
	医 療 事 務	10	1 11	1 1	0 0	0
	受 付 事 務	0	0 0	0 0	0 0	0
	電 気 技 術	1	0 1	0 0	0 0	0
	計	49	16 51	17 15	9 13	8
その他の職員	電 気・ボイラ技師	2	1 2	1 0	0 0	0
	調 理 師	12	0 12	0 0	0 0	0
	業 務 補 助	0	0 0	0 0	0 0	0
	一 般 用 務	1	0 1	1 1	1 1	0
	給 食 作 業	6	0 6	0 0	0 0	0
	看 護 補 助	105	97 114	108 44	44 35	33
	薬 剤 師 補 助 業 務	2	2 2	2 0	0 0	0
	病 院 作 業	0	0 0	0 0	0 0	0
計	128	100 137	112 45	45 36	33	
合 計	894	215 919	221 215	98 190	92	

(注) 本表は、3月31日現在の在職者をとらえて前年度と比較したものであって、3月31日付退職者を在職人員の中に含めて計算したものである。

イ 給与改定

(ア) 平成24年1月1日から、給与改定率△0.25%を行った。

(イ) 平成24年1月1日から、扶養手当(4,500円→5,000円)の改定を行った。

ウ 公務災害等の調べ

(単位：件)

災 害 発 生 状 況	件 数
H C V抗体陽性患者血液による針刺し事故	2
H B S抗体陽性患者血液による針刺し事故	1
右示指咬創	1
右示指切創	1
合 計	5

(5) 料金その他供給条件の設定、変更に関する事項

該当なし

## 2 工 事

### (1) 建設改良事業の概要

#### ア 建物および付帯設備工事費

区 分	工 事 名	工 事 費 ( 円 )	施 工 内 容
改 修 工 事 費	新棟外壁劣化調査委託	1,879,500	建築基準法に基づく、新棟の全面打診による外壁劣化調査
	新生児特定集中治療室改修工事設計委託	1,680,000	西棟3階の新生児室を新生児特定集中治療室(NICU)に改修するための設計委託
	新生児特定集中治療室改修工事	3,186,750	同上改修工事
	新生児特定集中治療室改修電気設備工事	4,987,500	同上電気設備改修工事
	新生児特定集中治療室改修機械設備工事	9,345,000	同上機械設備改修工事
	新生児特定集中治療室改修工事監理委託	1,470,000	同上工事監理委託
合 計		22,548,750	

契 約 確 定 日	工 期 年 月 日	備 考
平成23.6.24	平成23.8.31	別生建築設計事務所
平成23.10.13	平成23.12.9	(株)伊藤喜三郎建築研究所
平成23.12.27	平成24.3.30	(有)玉井建設
平成23.12.27	平成24.3.30	(有)須崎電気工事
平成23.12.27	平成24.3.30	(株)青和施設工業所
平成24.1.10	平成24.3.30	(株)伊藤喜三郎建築研究所

イ 固定資産購入費

(ア) 医療器械

番 号	品 名	製 造 会 社 名	規 格
1	超音波診断装置用プローブ穿刺金具	東芝メディカルシステムズ	UAGV-027A
2	WISCⅢ	日本文化科学社	WISCⅢ
3	WISCⅣ	日本文化科学社	WISCⅣ
4	ストレッチャー	パラマウントベッド	KK-726
5	バードマグナム	バード	MG1522
6	手術用双眼顕微鏡	永島医科器械	SN-100ユニット取付型
7	救急カート	アトムメディカル	E-1 I型
8	ボディウォーマー	インディサーモ社	MEGU1
9	電動治療チェアー	高田ベッド製作所	TB-577-01
10	フットケアマシンPRIMUS	ドイツ・ユニトロニック社	fmc-001
11	薬用冷蔵ショーケース	サンヨー	MPR-312D
12	超音波診断装置	ソノサイトジャパン	NanoMaxx LO8200-S
13	マイクロセット	スキャンラン社他	ヤコブソンマイクロ持針器 6006-158他
14	ジェミニヘッドライトシステム	バイタルコア社	ジェミニヘッドライトシステム 847200 他
15～16	CPMユニット/レッグ用	ガデリウス	L4D-100
17	軟性膀胱鏡セット	カールストルツ・エンドスコープージャパン	K11272C1
18	全身麻酔器	GEヘルスケアジャパン	エスパイア7900Pro
19	ベンタナベンチマークGX	ロシュ・ダイアグノスティックス	518109110
20	血液浄化装置 ACZ-Σ	旭化成クラレメディカル	ACZ-Σ
21～28	輸液ポンプ	テルモ	TE-161S
29～30	自動汚物容器洗浄機	ニチオン	AF2.90BAG 横型タイプ
31	リニアック	シーメンス他	ARTISTE
32	救急カート	アトムメディカル	E-1 I型
33	ハーモニック	ジョンソン・エンド・ジョンソン	GEN4 他
34	汎用内視鏡	オリンパス	GIF-H260 PCF-Q260AZI
35	気管支ファイバースコープ	オリンパス	BF-XP260F
36～37	フレームサイド実験台	ダルトン	MW-61ACS-1501
38	軟性膀胱鏡セット	カールストルツ・エンドスコープージャパン	K11272C1
39	除細動装置	フィリップス	ハートスタートMRxペーシング+SPO2



数量	税込単価	税込金額	設置場所	検収日	備考
1	315,000	315,000	西5病棟	H23.6.28	
1	126,000	126,000	小児科外来	H23.6.24	
1	126,000	126,000	精神科外来	H23.6.24	
1	300,300	300,300	内科外来	H23.7.13	
1	210,000	210,000	外科外来	H23.7.7	
1	828,450	828,450	耳鼻いんこう科外来	H23.6.30	
1	194,250	194,250	放射線科	H23.7.27	
1	924,000	924,000	中央手術室	H23.7.25	
1	178,500	178,500	南2病棟	H23.7.7	
1	459,900	459,900	南2病棟	H23.7.7	
1	261,450	261,450	ICU	H23.6.30	
1	3,958,500	3,958,500	新5病棟	H23.8.8	
1	2,660,700	2,660,700	中央手術室	H23.8.9	
1	1,130,850	1,130,850	中央手術室	H23.8.9	
2	1,008,000	2,016,000	南2病棟	H23.7.27	
1	1,639,365	1,639,365	泌尿器科外来	H23.8.8	
1	5,386,500	5,386,500	中央手術室	H23.8.22	
1	5,512,500	5,512,500	病理診断科	H23.8.9	
1	5,775,000	5,775,000	血液浄化センター	H23.8.25	
8	188,475	1,507,800	臨床工学科	H23.8.25	
2	1,611,750	3,223,500	東4病棟 東5病棟	H23.12.20	
1	383,250,000	383,250,000	リニアック室	H24.3.28	
1	194,250	194,250	南1病棟	H23.8.30	
1	1,132,803	1,132,803	中央手術室	H23.9.29	
1	6,536,250	6,536,250	内視鏡室	H23.9.14	
1	2,557,800	2,557,800	内視鏡室	H23.9.21	
2	212,625	425,250	病理診断科	H23.9.30	
1	1,575,000	1,575,000	泌尿器科外来	H23.10.13	
1	1,102,500	1,102,500	ICU	H23.10.11	

番 号	品 名	製 造 会 社 名	規 格
40	カラービデオプリンタ	ソニー	UP-25MD
41	人工腎臓装置	日機装	全自動溶解装置 DAD-50NX-HF他
42～43	LED光線治療器	アトムメディカル	コード25423
44	分娩台	アトムメディカル	マミージョイLDR
45	検診台	アトムメディカル	メグジョイ ET-8500
46～47	分娩監視装置	トーイツ	アトカルディオグラフ MT-516 分娩監視コードレスシステムMT-210
48～50	無影灯	山田医療照明	Clover CV03
51	血圧心拍モニター	エーアンドディー	TM-2590
52	穿刺ガイドキット	持田シーメンスメディカルシステム	SONOVISTA FX経腹プローブ用穿刺ガイド キット17G
53	生体情報モニタ	フィリップスエレクトロニクスジャパン	IntelliVue MP30
54	遺体用冷蔵庫	加藤萬製作所	2A2W-ST
55	ポータブルレントゲン	日立メディコ	シリウス130HP
56	ベッドサイドモニタ	日本光電工業	BSM-2301
57～58	ベッドサイドモニタ	日本光電工業	BSM-6301
59	経皮血液ガスモニタ	新生電子	PO-850A
60～79	電動ベッド	パラマウントベッド	KA-53121A
80	手術用ヘルメット	日本ストライカー	T5ヘルメット
81	陽圧式人工呼吸器	フィリップス・レスピロニクス	Respironics V60
82	超音波診断装置	東芝メディカルシステムズ	Viamo型 SSA-640A/J1
83	マイクロ波手術器	アルフレッサファーマ	AZM-550
84	超音波診断装置	持田シーメンスメディカルシステム	SONOVISTA FX
85	超音波診断装置	東芝メディカルシステムズ	Aplio MX型 SSA-780A
86	生物学的インジケータ	スリーエムヘルスケア	製品番号290(オートクレーブ用インキュベータ 付き)
87	医用テレメータ	日本光電工業	WEP-5208
88	バードマグナム	バード	MG1522
89	PET/CT読影用ワークステーション	シーメンス	syngo.via
90	検体用冷蔵庫	日本フリーザ	UKS-5410DHC
	合 計		

数量	税込単価	税込金額	設置場所	検収日	備考
1	199,500	199,500	中央手術室	H23.12.9	
1	19,950,000	19,950,000	血液浄化センター	H23.12.27	
2	739,200	1,478,400	西3病棟 未熟児室	H23.11.30	休日・全夜間診療事業参画医療機関施設整備費等補助金(都)
1	3,255,000	3,255,000	西3病棟 分娩室	H23.12.22	休日・全夜間診療事業参画医療機関施設整備費等補助金(都)
1	1,388,100	1,388,100	産婦人科外来	H23.12.22	休日・全夜間診療事業参画医療機関施設整備費等補助金(都)
2	1,890,000	3,780,000	西3病棟	H23.11.29	休日・全夜間診療事業参画医療機関施設整備費等補助金(都)
3	441,000	1,323,000	産婦人科外来	H24.1.25	休日・全夜間診療事業参画医療機関施設整備費等補助金(都)
1	525,000	525,000	西3病棟	H23.11.28	休日・全夜間診療事業参画医療機関施設整備費等補助金(都)
1	262,500	262,500	西3病棟	H23.12.5	休日・全夜間診療事業参画医療機関施設整備費等補助金(都)
1	2,630,775	2,630,775	西3病棟	H24.1.27	休日・全夜間診療事業参画医療機関施設整備費等補助金(都)
1	9,418,500	9,418,500	南別館1階	H24.3.7	
1	3,780,000	3,780,000	放射線科	H24.1.30	感染症診療医療機関施設・設備整備費補助金(都)
1	892,500	892,500	臨床工学科	H24.1.19	感染症診療医療機関施設・設備整備費補助金(都)
2	1,942,500	3,885,000	西3病棟	H24.3.21	休日・全夜間診療事業参画医療機関施設整備費等補助金(都)
1	2,730,000	2,730,000	西3病棟	H24.2.22	休日・全夜間診療事業参画医療機関施設整備費等補助金(都)
20	270,900	5,418,000	各病棟	H24.3.2	
1	163,317	163,317	中央手術室	H24.1.27	
1	3,139,500	3,139,500	東5病棟	H24.2.10	保健衛生施設等施設・設備整備費補助金(国)
1	3,969,000	3,969,000	新4病棟	H24.2.22	保健衛生施設等施設・設備整備費補助金(国)
1	2,576,700	2,576,700	中央手術室	H24.3.2	保健衛生施設等施設・設備整備費補助金(国)
1	5,224,275	5,224,275	産婦人科外来	H24.3.2	保健衛生施設等施設・設備整備費補助金(国)
1	8,400,000	8,400,000	外来治療センター	H24.3.9	保健衛生施設等施設・設備整備費補助金(国)
1	199,500	199,500	中央材料室	H24.2.13	
1	4,693,500	4,693,500	東6病棟	H24.3.15	
1	210,000	210,000	新5病棟	H24.3.7	
1	23,572,500	23,572,500	放射線科	H24.3.28	
1	299,250	299,250	臨床検査科	H24.3.30	
90		546,872,235			

## (イ) 備 品

番 号	品 名	製 造 会 社 名	規 格
1	情報系(インターネット)セキュリティ装置	フォーティネットジャパン	FortiGate 200B 他
2	診断書作成支援システム	ニッセイ情報テクノロジー	MEDI-Papyrus
3	外来メディネットシステム	メディネット	
4	適温配膳車	パナソニック電工	CD1048FP
5	PDAおよびPDA管理サーバ	富士通	FTH431SVA2 他
6	適温配膳車	パナソニック電工	CD1048FP
7	公営企業会計システム用サーバ更新	富士通	PYT123T2S 他
8	エコムシュウ	スミロン	EMY-450B
9	空気清浄・殺菌装置	ナップスシルバーガード	NA-H10
10	電子カルテクライアント端末等	富士通	FMVDH3AOGM 他
	合 計		

## (ウ) 土 地

番 号	品 名	地 目	所 在 地
1	駐車場用地	畑・雑種地	青梅市河辺町四丁目9番6他
	合 計		

数量	税込単価	税込金額	設置場所	検収日	備考
1	3,675,000	3,675,000	管理課	H23.7.7	
1	2,625,000	2,625,000	サーバ室	H23.10.26	
1	1,575,000	1,575,000	内科外来	H23.8.25	
1	2,835,000	2,835,000	栄養科	H23.8.30	
1	7,770,000	7,770,000	病棟等	H23.12.28	
1	2,814,000	2,814,000	栄養科	H23.12.27	
1	1,162,350	1,162,350	サーバ室	H24.1.25	
1	399,000	399,000	南1病棟	H24.2.15	
1	472,500	472,500	中央材料室	H24.3.12	
1	4,830,000	4,830,000	西3病棟他	H24.3.26	
10		28,157,850			

公簿面積(㎡)	税込金額	用途	検収日	備考
617.00	80,710,500	外来第2駐車場	H24.3.29	
	80,710,500			

## (2) 保存工事の概要

(医業費支弁による1件20万円以上のもの)

工 事 名	施 工 内 容	金 額(円)	着工年月日	工期年月日	施 工 業 者
手術室電源修繕	手術室内の一般回路のコンセントを非常用回路に切替	393,750	23.4.4	23.4.28	志村電設(株)
内科外来受付カウンター修繕	東棟1階内科外来受付カウンターの交換	661,500	23.4.7	23.5.25	佐久間建設(株)
東3病棟水熱源ヒートポンプ修繕	東棟3階351号室の水熱源ヒートポンプエアコンの交換	1,006,950	23.4.8	23.6.15	(株)青和施設工業所
ターボ冷凍機操作盤修繕	ターボ冷凍機操作盤に油ヒータ専用電源回路を追加	299,250	23.4.12	23.5.11	三菱重工冷熱システム(株)
新棟空調設備修繕	新棟放射線科、4階両系統の空調設備熱交換器等の交換	2,343,600	23.4.13	23.6.13	日本空調サービス(株)
南棟洗浄室污水系統配管漏水修繕	南棟1、2階洗浄室污水管からの漏水修繕	241,500	23.4.14	23.4.28	(株)青和施設工業所
新棟階段室天窓雨漏り修繕	新棟西側階段室屋上天窓部分からの漏水修繕	409,500	23.4.18	23.5.23	島崎建設(株)
新棟非常扉警報盤修繕	新棟4、5階避難階段非常扉の開放警報装置の設置	409,500	23.4.25	23.5.27	(株)東新商会
新棟3階外部日除けテント修繕	新棟3階外来治療センター窓に日除け用電動テント設置	1,197,000	23.5.6	23.6.10	島崎建設(株)
新棟空調設備室外機修繕	新棟空調室外機の熱交換器の整備	1,806,000	23.5.6	23.6.13	日本空調サービス(株)
ボイラー蒸気配管修繕	手術室オートクレープ用蒸気配管バルブ類の交換	677,250	23.5.9	23.6.10	(株)青和施設工業所
消防設備修繕	東西棟屋内消火栓用呼水槽等の交換	299,250	23.5.10	23.6.17	(株)東新商会
東西棟トイレ手摺修繕	東西棟トイレの通路部分に手摺りを設置	483,000	23.5.11	23.6.20	島崎建設(株)
ボイラー室ガス漏れ警報機修繕	ボイラー室ガス漏れ警報機の交換	311,094	23.5.16	23.6.8	青梅ガス(株)
新棟5階空調設備修繕	新棟5階空調機の圧縮機の交換	447,300	23.5.25	23.6.24	日本空調サービス(株)
新棟キャノピー屋根雨漏り修繕	新棟救急外来入口キャノピーの目地部分の修繕	283,500	23.6.9	23.6.30	島崎建設(株)
西棟1階温湿度検出器修繕	西棟1階空調用温湿度検出器の移設	252,000	23.6.15	23.7.29	(株)山武
中央材料室空調機修繕	西棟2階中央材料室の空調設備を水冷式から空冷式に変更	1,068,900	23.6.22	23.7.27	(株)青和施設工業所
新棟心臓カテーテル室エアコン修繕	新棟心臓カテーテル室空調機の圧縮機の交換	440,475	23.6.23	23.7.11	日本空調サービス(株)
PET・RIセンター非常電源修繕	PET・RIセンターの電源を一般回路から非常用回路へ変更	897,750	23.7.1	23.7.29	志村電設(株)
ボイラ修繕	1号、2号ボイラの空燃比制御装置の修繕	211,050	23.7.1	23.7.29	川重冷熱工業(株)

工 事 名	施 工 内 容	金 額(円)	着工年月日	工期年月日	施 工 業 者
手術室廊下床修繕	手術室廊下床の劣化部分の補修	270,900	23.7.5	23.7.22	島崎建設(株)
東西棟蒸気配管修繕	東西棟蒸気配管の安全弁、減圧弁の交換	203,700	23.7.7	23.7.27	(有)青梅ヒーティング工業所
東棟厨房系統吸気ファン修繕	東棟厨房用ファンのシャフト補修およびベアリング交換	246,750	23.7.11	23.7.29	日本空調サービス(株)
ファンコイル設備修繕	東西棟ファンコイルユニットの交換	600,600	23.7.13	23.8.24	(株)青和施設工業所
医師住宅修繕	メゾンドール401号室の給排水設備の修繕	1,890,000	23.8.1	23.9.30	佐久間建設(株)
南棟低圧ヘッダートラップ取替他修繕	南棟蒸気配管低圧ヘッダーのトラップ等の交換	217,507	23.8.8	23.8.31	(有)青梅ヒーティング工業所
新棟1階更衣室系統空調機修繕	更衣室系統空調機の熱交換機および圧縮機の交換	640,500	23.8.10	23.9.30	日本空調サービス(株)
アキュムレーター蒸気圧力制御修繕	アキュムレーター系統の蒸気圧力制御装置の修繕	630,000	23.8.11	23.9.22	(株)山武
南棟吸引給水設備修繕	南棟吸引装置の給水設備の更新	330,750	23.8.12	23.9.22	(株)千代田
合成空気供給設備修繕	合成空気供給設備の無停電電源装置更新および分解整備	2,492,700	23.8.17	23.9.30	(株)千代田
正面玄関エアカーテン修繕	正面玄関風除室に外気流入防止のためエアカーテン取付	630,000	23.8.22	23.10.21	日本空調サービス(株)
東西南棟蒸気バルブ保温修繕	東西南棟蒸気配管バルブ部分に保温材取付	3,402,000	23.9.8	23.12.9	(株)青和施設工業所
新棟空調自動制御設備修繕	空調自動制御用温湿度検出器および温度調整器の更新	399,000	23.9.14	23.11.10	(株)山武
新棟1階救急外来系統給湯器修繕	新棟1階救急外来系統給湯器の更新	425,250	23.9.21	23.10.31	(株)青和施設工業所
南棟吸引装置取付金具修繕	南棟病室内吸引器具取付金具の取付け	288,750	23.9.26	23.11.2	島崎建設(株)
ホットウェルタンク修繕	各棟ホットウェルタンクの整備	253,050	23.9.28	23.10.14	日本空調サービス(株)
西4病棟遮熱フィルム修繕	西棟4階病室窓に日射調整フィルムを貼付	1,239,000	23.10.12	23.11.25	島崎建設(株)
南棟エレベーター修繕	南棟2階エレベータードアの交換	261,450	23.10.3	23.12.22	日本オーチス・エレベータ(株)
新棟給湯器修繕	1階救急外来系統を除く新棟給湯器14台の更新	5,857,950	23.11.7	24.1.20	(株)青和施設工業所
正面玄関ガラス修繕	正面玄関ガラス破損のため交換	556,500	23.11.10	23.11.25	佐久間建設(株)
新棟吹抜け落下防止修繕	新棟吹抜け2箇所に落下防止ネットを取付け	430,500	23.11.11	23.11.30	島崎建設(株)

工 事 名	施 工 内 容	金 額(円)	着工年月日	工期年月日	施 工 業 者
非常放送設備修繕	非常放送設備用アンプのバッテリー交換	1,071,000	23.11.15	24.2.17	(株)東新商会
新棟加湿器修繕	新棟空調設備加湿器用電磁弁の交換	288,750	23.11.30	23.12.22	日本空調サービス(株)
東棟非常用直流電源設備整流器修繕	東棟電気室非常用直流電源装置の整流器を交換	8,085,000	23.11.18	24.3.30	新晃電気(株)
消防設備修繕	排煙設備ならびに防火用シャッター自動閉鎖装置の修繕	456,750	23.12.1	23.12.26	(株)東新商会
電気錠修繕	新棟電気錠シリンダー6箇所の交換	430,500	23.12.8	23.12.28	島崎建設(株)
屋上庭園木部塗装修繕	屋上庭園ウッドデッキ等のフェンス木部の塗装	299,250	23.12.12	24.1.25	佐久間建設(株)
新棟6階レストラン厨房設備修繕	新棟6階レストラン用スチームコンベクションオープンの更新	1,344,000	23.12.15	24.1.31	(有)ショービ
東西南棟病棟トイレブース手すり修繕	東西南棟病棟トイレブース内に手摺を取付け	1,895,250	23.12.21	24.3.16	(株)青和施設工業所
東6病棟照明修繕	新棟6階廊下に調光式LED常夜灯取付け	287,700	23.12.20	24.1.20	志村電設(株)
西棟非常用発電機修繕	西棟非常用発電機、調速機の交換	598,500	24.1.10	24.2.29	東芝電機サービス(株)
救急処置室塗り床修繕	新棟1階救急処置室内塗り床劣化箇所の補修	373,800	24.1.12	24.2.24	島崎建設(株)
西棟ラジオ共聴設備修繕	西棟ラジオ共聴設備親機の更新	693,000	24.1.19	24.2.28	エスパテクノ(株)
ファンコイル修繕	東西棟ファンコイルユニットの更新	855,750	24.1.20	24.3.15	(株)青和施設工業所
新棟露点温度センサー修繕	新棟空調設備用露点温度センサーの交換	249,900	24.1.23	24.2.23	(株)山武
新棟授乳室修繕	新棟1階授乳室入口の開き戸を引き戸に交換	354,900	24.1.24	24.3.21	島崎建設(株)
医師住宅内装修繕	メゾンドール1104号室給排水設備修繕	1,081,500	24.1.25	24.3.14	佐久間建設(株)
ナースコール用PHS修繕	ナースコール用PHS37台更新	1,165,500	24.1.30	24.3.30	神田通信機(株)
消防用設備交換修繕	自動火災報知設備受信盤等の電源および蓄電池等の交換	2,223,900	24.2.1	24.3.30	(株)東新商会
東西棟遮熱フィルム貼り修繕	西4を除く東西棟病室窓に日射調整フィルム貼付	7,623,000	24.2.3	24.3.30	島崎建設(株)
医療ガス設備修繕	合成空気供給設備の保圧弁および酸素分析計等の整備	2,520,000	24.2.7	24.3.30	(株)千代田
西棟5階排水管修繕	西棟5階洗浄室排水管からの漏水修繕	220,500	24.2.15	24.3.15	(株)青和施設工業所



工 事 名	施 工 内 容	金 額(円)	着工年月日	工期年月日	施 工 業 者
女子更衣室テンキー 取付修繕	女子更衣室3箇所にてテンキー錠 取付け	239,400	24.2.17	24.3.14	島崎建設(株)
玄関ホールシャンデ リア修繕	正面玄関ホールシャンデリアの 撤去	598,500	24.2.20	24.3.26	志村電設(株)
アキュムレーター蒸 気弁修繕	アキュムレーターの蒸気弁交換	249,900	23.2.23	24.3.23	(株)山武
ボイラ用薬注装置修 繕	ボイラ用薬液注入ポンプの更新	717,150	24.3.1	24.3.30	川重冷熱工業(株)
西棟放射線科暗室 修繕	西棟1階放射線科暗室の造付 家具撤去ならびに建具交換	298,200	24.3.5	24.3.26	島崎建設(株)
看護師住宅内装 修繕	ラ・青樹6室の壁クロスならびに フローリング補修	430,500	24.3.7	24.3.30	佐久間建設(株)
合 計		70,059,076			

### 3 業 務

#### (1) 業 務 量

##### ア 患者数および料金収益

区 分		患 者 数(人)		料 金 収 入(円)	
		延 数	1日平均	総 額	1人1日平均
入 院	本 年 度	164,620	449.8	(8,813,222,807) 8,812,893,279	(53,536.77) 53,534.77
	前 年 度	166,736	456.8	(9,032,893,810) 9,032,447,340	(54,174.83) 54,172.15
	増 減	△ 2,116	△ 7.0	(△ 219,671,003) △ 219,554,061	(△ 638.06) △ 637.38
	増 減 率	△ 1.3 %	△ 1.5 %	(△ 2.4) % △ 2.4	(△ 1.2) % △ 1.2
外 来	本 年 度	325,199	1,332.8	(5,881,447,436) 5,880,339,560	(18,085.69) 18,082.28
	前 年 度	324,353	1,334.8	(5,611,931,511) 5,610,938,322	(17,301.93) 17,298.86
	増 減	846	△ 2.0	(269,515,925) 269,401,238	(783.76) 783.42
	増 減 率	0.3 %	△ 0.1 %	(4.8) % 4.8	(4.5) % 4.5
計	本 年 度	489,819	1,782.6	14,693,232,839	29,997.27
	前 年 度	491,089	1,791.6	14,643,385,662	29,818.19
	増 減	△ 1,270	△ 9.0	49,847,177	179.08
	増 減 率	△ 0.3 %	△ 0.5 %	0.3 %	0.6 %

(注) ( )内は、消費税および地方消費税込みの数値。

イ科別患者数

区 分	入 院			外 来		
	延患者数(人)	1日平均患者数(人)	構成比率(%)	延患者数(人)	1日平均患者数(人)	構成比率(%)
内 科	0	0.0	0.0	(2,284) 9,984	40.9	3.1
呼 吸 器 内 科	20,524	56.1	12.5	15,531	63.7	4.8
消 化 器 内 科	15,369	42.0	9.3	17,668	72.4	5.4
循 環 器 内 科	14,455	39.5	8.8	22,484	92.2	6.9
神 経 内 科	8,396	22.9	5.1	(136) 6,767	27.7	2.1
腎 臓 内 科	7,235	19.8	4.4	15,052	61.7	4.6
内 分 泌 糖 尿 病 内 科	4,019	11.0	2.4	17,717	72.6	5.4
血 液 内 科	8,171	22.3	5.0	6,029	24.7	1.9
リウマチ膠原病科	4,690	12.8	2.9	5,902	24.2	1.8
外 科	15,056	41.1	9.1	(308) 22,111	90.6	6.8
脳 神 経 外 科	6,897	18.8	4.2	(72) 4,022	16.5	1.2
呼 吸 器 外 科	940	2.6	0.6	(49) 665	2.7	0.2
心 臓 血 管 外 科	2,225	6.1	1.4	910	3.7	0.3
整 形 外 科	12,172	33.3	7.4	(423) 14,068	57.7	4.3
産 婦 人 科	13,159	35.9	8.0	(108) 16,069	65.9	4.9
皮 膚 科	213	0.6	0.1	(1,620) 14,121	57.9	4.3
泌 尿 器 科	5,174	14.1	3.1	(360) 15,668	64.2	4.8
小 児 科	6,004	16.4	3.6	23,678	97.0	7.3
眼 科	1,096	3.0	0.7	(775) 16,759	68.7	5.2
耳 鼻 いんこう科	3,361	9.2	2.0	(510) 14,874	61.0	4.6
精 神 科	12,875	35.2	7.8	(2,671) 22,556	92.4	6.9
放 射 線 科	0	0.0	0.0	(2,337) 4,080	16.7	1.3
麻 酔 科	(3,616) 0	(9.9)	—	(405) 0	0.0	—
リハビリテーション科	0	0.0	0.0	(19,988) 20,592	84.4	6.3
歯 科 口 腔 外 科	284	0.8	0.2	5,036	20.6	1.6
救 急 科	2,305	6.3	1.4	12,856	52.7	4.0
計	164,620	449.8	100.0	(31,641) 325,199	1,332.8	100.0

(注) ( )内は、入院他科外来患者数内書。 麻酔科は、各科で行われた麻酔件数の合計。

## (2) 事業収入に関する事項

区 分 科 目	本 年 度		前 年 度		増減率 (%)
	収 益(円)	構成比率(%)	収 益(円)	構成比率(%)	
1 医 業 収 益	14,951,514,357	88.3	14,900,706,323	88.6	0.3
(1) 入 院 収 益	8,812,893,279	52.1	9,032,447,340	53.7	△ 2.4
(2) 外 来 収 益	5,880,339,560	34.7	5,610,938,322	33.4	4.8
(3) その他医業収益	258,281,518	1.5	257,320,661	1.5	0.4
2 医 業 外 収 益	1,869,600,425	11.0	1,792,000,070	10.7	4.3
(1) 受取利息配当金	562,390	0.0	1,045,300	0.0	△ 46.2
(2) 補 助 金	824,286,500	4.8	781,761,428	4.7	5.4
(3) 他 会 計 負 担 金	502,716,000	3.0	502,716,000	3.0	0.0
(4) 引当金取崩し収入	354,694,044	2.1	320,178,421	1.9	10.8
(5) 基金取崩し収入	0	—	0	—	—
(6) 患者外給食収益	0	—	0	—	—
(7) その他医業外収益	187,341,491	1.1	186,298,921	1.1	0.6
3 特 別 利 益	111,132,650	0.7	114,950,367	0.7	△ 3.3
計	16,932,247,432	100.0	16,807,656,760	100.0	0.7

## (3) 事業費用に関する事項

区 分 科 目	本 年 度		前 年 度		増減率 (%)
	費 用(円)	構成比率(%)	費 用(円)	構成比率(%)	
1 医 業 費 用	15,387,825,571	93.0	15,157,924,181	93.3	1.5
(1) 給 与 費	7,174,121,633	43.4	6,960,124,768	42.9	3.1
(2) 材 料 費	5,083,246,369	30.7	5,089,232,898	31.3	△ 0.1
(3) 経 費	1,953,608,687	11.8	1,988,896,309	12.2	△ 1.8
(4) 減 価 償 却 費	1,095,770,804	6.6	1,072,287,930	6.6	2.2
(5) 資 産 減 耗 費	43,034,724	0.3	14,761,339	0.1	191.5
(6) 研 究 研 修 費	38,043,354	0.2	32,620,937	0.2	16.6
2 医 業 外 費 用	1,035,003,638	6.3	969,251,016	6.0	6.8
(1) 支 払 利 息	190,815,083	1.2	200,044,224	1.3	△ 4.6
(2) 引 当 金 繰 入 費 用	477,617,045	2.9	378,523,000	2.3	26.2
(3) 基 金 積 立 金	8,158	0.0	20,255	0.0	△ 59.7
(4) 患 者 外 給 食 材 料 費	0	—	0	—	—
(5) 雑 損 失	366,289,558	2.2	390,253,659	2.4	△ 6.1
(6) そ の 他 医 業 外 費 用	273,794	0.0	409,878	0.0	△ 33.2
3 特 別 損 失	122,044,850	0.7	114,118,314	0.7	6.9
計	16,544,874,059	100.0	16,241,293,511	100.0	1.9

## (4) その他主要な事項

## ア 経営分析

区 分		年 度					
		23	22	21	20	19	
病床利用率(%)	一般病床	81.6	83.0	83.3	82.7	83.2	
	精神病床	70.4	70.4	72.6	66.6	81.4	
	計	80.6	81.9	82.3	81.2	83.1	
	感染症病床	0.0	0.0	0.0	0.0	0.0	
	合計	80.0	81.3	81.7	80.7	82.5	
病床回転率(回)		27.7	27.2	26.6	27.4	26.5	
平均在院日数(一般・日)		12.4	12.5	12.9	12.6	12.8	
経常収支比率(%)		102.4	103.5	101.9	102.0	101.5	
職員給与費比率(%)		41.5	40.3	42.3	42.0	40.9	
職員一人一日当たり患者数(人)	医師	入院	3	3	4	4	4
		外来	6	6	6	7	8
		計	9	9	10	11	12
	看護部門	入院	1	1	1	1	1
		外来	2	2	2	2	2
		計	3	3	3	3	3
	事務部門	入院	10	11	10	10	12
		外来	20	21	20	20	24
		計	30	32	30	30	36
	その他	入院	4	4	4	4	4
		外来	7	7	7	7	8
		計	11	11	11	11	12
	全職員	入院	1	1	1	1	1
		外来	1	1	1	1	1
		計	2	2	2	2	2

(注) 職員給与費比率は、地方公営企業決算状況調査にもとづいた数値。(退職手当引当金を除く。)

区 分		年 度				
		23	22	21	20	19
入院・外来患者 1人1日当たり収益 (円)		30,525	30,342	28,327	27,865	26,839
入院・外来患者 1人1日当たり費用 (円)		31,415	30,866	29,731	29,159	27,402
患者1人1日 当たり診療収益 (円)	入 院	(53,537) 53,535	(54,175) 54,172	(48,560) 48,557	(49,188) 49,186	(47,149) 47,146
	外 来	(18,086) 18,082	(17,302) 17,299	(16,845) 16,841	(16,167) 16,162	(15,744) 15,739
	計	29,997	29,818	27,786	27,331	26,318
職員1人1日 当たり診療収益 (円)	医 師	281,344	285,881	273,611	292,900	304,185
	看護部門	73,858	77,259	76,046	76,542	79,741
	事務部門	924,234	947,189	853,023	846,821	969,241
	そ の 他	322,679	331,901	304,307	311,987	305,696
	全 職 員	47,004	48,757	47,030	47,927	49,675
100床当たり診療収益 (円)		7,143,318	7,138,588	6,580,813	6,517,710	6,443,371
入院患者1人1食 当たり給食材料費 (円)		295	293	293	281	269
病床100床当 たり職員数(人)	医 師	26	25	25	23	22
	看護部門	98	94	88	87	82
	薬剤部門	5	5	5	4	4
	事務部門	8	8	8	8	7
	給食部門	4	4	4	4	4
	そ の 他	13	13	13	13	13
	全 職 員	154	149	143	139	132
患者100人当たり検査件数(件)		503.9	836.1	756.1	704.0	539.8
患者100人当たりX線件数(件)		28.7	30.0	29.3	24.0	23.4
患者100人当たり調剤件数(件)		2,831.2	2,837.8	2,780.1	2,140.2	2,077.1

(注) ( )内は、消費税および地方消費税込みの数値。  
検査件数については、平成23年度より保険適用件数とした。

区 分			年 度						
			23	22	21	20	19		
救 急 医 療	患 者 数	入 院	延 患 者 数 (人)	9,050	9,671	9,718	9,472	8,736	
			1日平均患者数(人)	24.7	26.5	26.6	26.0	23.9	
		外 来	延 患 者 数 (人)	21,857	22,430	25,180	21,829	21,715	
			1日平均患者数(人)	59.7	61.5	69.0	59.8	59.3	
	収 益	入 院	年 間 収 益(千円)	715,844	845,943	801,427	797,880	778,212	
			1日平均収益(円)	1,955,858	2,317,652	2,195,690	2,185,973	2,126,262	
		外 来	年 間 収 益(千円)	312,046	322,346	349,877	289,769	290,145	
			1日平均収益(円)	852,585	883,140	958,567	793,888	792,746	
行 為 別	調 剤		総 数 ( 件 )	13,867,597	13,936,003	13,506,363	10,469,476	10,459,706	
			1日平均(件)	37,889.6	38,180.8	37,003.7	28,683.5	28,578.4	
	レントゲン		総 数 ( 件 )	140,447	147,143	142,352	117,512	117,831	
			1日平均(件)	383.7	403.1	390.0	322.0	321.9	
	検 査		総 数 ( 件 )	2,468,304	4,106,078	3,673,208	3,443,805	2,718,229	
			1日平均(件)	6,744.0	11,249.5	10,063.6	9,435.1	7,426.9	
	手 術		総 数 ( 件 )	2,951	2,998	3,089	3,249	3,134	
			1日平均(件)	8.1	8.2	8.5	8.9	8.6	
	分 娩		総 数 ( 件 )	931	894	962	1,067	1,118	
			1日平均(件)	2.5	2.4	2.6	2.9	3.1	
	解 剖		総 数 ( 件 )	13	15	18	23	17	
			1日平均(件)	0.04	0.04	0.05	0.06	0.05	
	P E T	診 療		総 数 ( 件 )	798	852	763	504	470
				1日平均(件)	4.2	6.7	5.6	3.5	3.4
		検 診		総 数 ( 件 )	125	155	154	169	169
				1日平均(件)	1.1	1.2	1.1	1.2	1.2
栄 養	患 者 食		総 数 ( 件 )	392,292	394,014	398,351	386,339	394,426	
			1日平均(件)	1,071.8	1,079.5	1,091.4	1,058.5	1,077.7	
人工透析		総 数 ( 件 )	11,817	12,602	13,477	15,864	17,529		
		1日平均(件)	37.6	40.3	43.1	50.7	56.0		

(注) 検査件数については、平成23年度より保険適用件数とした。



## 4 会 計

### (1) 重要契約の要旨

該当事項なし

### (2) 企業債および一時借入金の概況

#### ア 企 業 債

(単位:円)

区 分	前年度末残高	本年度借入高	本年度償還高	本年度末残高
医師住宅建設事業債	357,864,483	0	19,590,577	338,273,906
病院施設整備事業債	1,887,767,646	0	62,119,381	1,825,648,265
病院増築事業債	183,905,369	0	135,520,386	48,384,983
看護師宿舎建設事業債	355,006,810	0	18,489,086	336,517,724
医療器械器具備品整備事業債	1,000,018,667	383,200,000	340,181,700	1,043,036,967
病院建設事業債(救命救急センター)	6,002,088,883	0	266,199,230	5,735,889,653
計	9,786,651,858	383,200,000	842,100,360	9,327,751,498

#### イ 一 時 借 入 金

(単位:円)

区 分	前年度末残高	本年度借入 残高最高額	本年度末残高	備 考
財 政 調 整 資 金	0	0	0	借入限度額 100,000,000

## 5 付 帯 事 項

該当事項なし

## 6 そ の 他

### (1) 決算日後に生じた企業の状況に関する重要な事項

該当事項なし

### (2) その他

#### ア 債権放棄に関する事項

- ・件数 197件
- ・金額 6,237,919円

平成23年度青梅市立総合病院  
医学研究研修奨励基金運用状況報告書

1 基金の状況

(単位:円)

前年度末現在高	当年度増加額	当年度減少額	当年度末残高	左の内訳
				預金の額
10,190,701	8,158	0	10,198,859	10,198,859

平成23年度青梅市病院事業  
退職給与引当金決算報告書

1 退職給与引当金の状況

(単位:円)

前年度末現在高	当年度増加額	当年度減少額	当年度末残高	左の内訳
				預金の額
1,537,775,699	479,460,470	354,694,044	1,662,542,125	1,662,542,125

平成 24 年 9 月 4 日 提出

青梅市長 竹内 俊夫

## 平成23年度青梅市病院事業決算書

---

平成24年9月発行

---

編集 青梅市立総合病院  
事務局経営企画課

---

発行 青梅市(青梅市病院事業)  
〒198-0042  
東京都青梅市東青梅4丁目16番地の5  
電話番号 0428-22-3191(代表)

---

再生紙を使用しています