

平成24年度

青梅市病院事業決算書

議案第66号

平成 24年度
青梅市病院事業決算書

1 収益的収入および支出

収 入

区 分	予 算 額		
	当 初 予 算 額	補 正 予 算 額	地方公営企業法第24条第3項の規定による支出額に係る財源充当額
第1款 病院事業収益	17,090,112,000	193,862,000	0
第1項 医業収益	14,973,220,000	223,941,000	0
第2項 医業外収益	2,011,862,000	△ 30,079,000	0
第3項 特別利益	105,030,000	0	0

支 出

区 分	予 算 額				
	当初予算額	補正予算額	予備費支出額	流用増減額	地方公営企業法第24条第3項の規定による支出額
第1款 病院事業費用	17,090,112,000	193,862,000	0	0	0
第1項 医業費用	16,271,317,000	67,420,000	0	0	0
第2項 医業外費用	703,295,000	0	0	0	0
第3項 特別損失	105,500,000	8,442,000	0	0	0
第4項 予備費	10,000,000	118,000,000	0	0	0

病院事業決算報告書

(単位:円)

合 計	決 算 額	予 算 額 に 比 べ 決 算 額 の 増 減	備 考
17,283,974,000	17,181,262,569	△ 102,711,431	うち、仮受消費税 および地方消費税 16,890,207
15,197,161,000	15,081,141,123	△ 116,019,877	” 10,539,608
1,981,783,000	1,990,536,022	8,753,022	” 6,349,933
105,030,000	109,585,424	4,555,424	” 666

(単位:円)

小 計	地方公営企業 法第26条第2 項の規定による 繰越額	合 計	決 算 額	地方公営企業 法第26条第2 項の規定による 繰越額	不 用 額	備 考
17,283,974,000	0	17,283,974,000	16,759,477,688	0	524,496,312	うち、仮払消費税 および地方消費税 356,333,807
16,338,737,000	0	16,338,737,000	15,952,778,637	0	385,958,363	” 356,333,807
703,295,000	0	703,295,000	692,758,980	0	10,536,020	
113,942,000	0	113,942,000	113,940,071	0	1,929	
128,000,000	0	128,000,000	0	0	128,000,000	

2 資本的収入および支出

収 入

区 分	予 算 額				
	当初予算額	補正予算額	小 計	地方公営企業法第26条の規定による繰越額に係る財源充当額	継続費通次繰越額に係る財源充当額
第1款 資本的収入	439,307,000	△ 53,171,000	386,136,000	0	0
第1項 企業債	349,600,000	△ 79,600,000	270,000,000	0	0
第2項 出 資 金	37,076,000	0	37,076,000	0	0
第3項 補 助 金	52,561,000	22,299,000	74,860,000	0	0
第4項 固定資産売却代金	70,000	4,130,000	4,200,000	0	0

支 出

区 分	予 算 額				
	当初予算額	補正予算額	予備費支出額	流用増減額	小 計
第1款 資本的支出	1,478,000,000	2,878,000	0	0	1,480,878,000
第1項 建設改良費	590,916,000	0	0	0	590,916,000
第2項 長期貸付金	6,480,000	0	0	0	6,480,000
第3項 企業債償還金	880,169,000	1,905,000	0	0	882,074,000
第4項 補助金返還金	95,000	973,000	21,729	0	1,089,729
第5項 予 備 費	340,000	0	△ 21,729	0	318,271

資本的収入額が資本的支出額に不足する額 1,062,197,955円は、当年度分消費税および地方消費税資本的639,031,608円で補填した。

(単位:円)

合 計	決 算 額	予 算 額 に 比 べ 決 算 額 の 増 減	備 考
386,136,000	384,786,000	△ 1,350,000	うち、仮受消費税および地方消費税 200,000
270,000,000	270,000,000	0	
37,076,000	37,076,000	0	
74,860,000	73,510,000	△ 1,350,000	
4,200,000	4,200,000	0	// 200,000

(単位:円)

地方公営 企業法第 26条第2 項の規定 による 繰越額	継続費通 次繰越額	合 計	決 算 額	翌 年 度 繰 越 額			不 用 額	備 考
				地方公営 企業法第 26条の 規定によ る繰越額	継続費通 次繰越額	合 計		
0	0	1,480,878,000	1,446,983,955	0	0	0	33,894,045	うち、仮払消費税 および地方消費税 26,579,555
0	0	590,916,000	558,170,655	0	0	0	32,745,345	// 26,579,555
0	0	6,480,000	5,650,000	0	0	0	830,000	
0	0	882,074,000	882,073,571	0	0	0	429	
0	0	1,089,729	1,089,729	0	0	0	0	
0	0	318,271	0	0	0	0	318,271	

収支調整額 389,931円、過年度分損益勘定留保資金 422,776,416円、当年度分損益勘定留保資金

平成24年度青梅市病院事業損益計算書

(平成24年4月1日から平成25年3月31日まで)

	円	円	円
1 医 業 収 益			
(1)入 院 収 益	9,041,416,738		
(2)外 来 収 益	5,779,334,771		
(3)そ の 他 医 業 収 益	<u>249,850,006</u>	15,070,601,515	
2 医 業 費 用			
(1)給 与 費	7,319,869,663		
(2)材 料 費	5,076,883,385		
(3)経 費	2,042,731,215		
(4)減 価 償 却 費	1,106,447,491		
(5)資 産 減 耗 費	5,239,466		
(6)研 究 研 修 費	<u>45,273,610</u>	<u>15,596,444,830</u>	
医 業 損 失			525,843,315
3 医 業 外 収 益			
(1)受 取 利 息 配 当 金	767,891		
(2)他 会 計 補 助 金	0		
(3)補 助 金	802,400,000		
(4)他 会 計 負 担 金	552,716,000		
(5)引 当 金 取 崩 し 収 入	433,109,180		
(6)基 金 取 崩 し 収 入	0		
(7)患 者 外 給 食 収 益	0		
(8)そ の 他 医 業 外 収 益	<u>195,193,018</u>	1,984,186,089	

	円	円	円
4 医 業 外 費 用			
(1)支 払 利 息	179,048,742		
(2)引 当 金 繰 入 費 用	478,983,035		
(3)基 金 積 立 金	4,069		
(4)患 者 外 給 食 材 料 費	0		
(5)雑 損 失	374,421,255		
(6)そ の 他 医 業 外 費 用	<u>135,410</u>	<u>1,032,592,511</u>	<u>951,593,578</u>
経 常 利 益			425,750,263
5 特 別 利 益			
(1)固 定 資 産 売 却 益	0		
(2)過 年 度 損 益 修 正 益	108,705,061		
(3)そ の 他 特 別 利 益	<u>879,697</u>	109,584,758	
6 特 別 損 失			
(1)固 定 資 産 売 却 損	8,055,184		
(2)過 年 度 損 益 修 正 損	105,025,980		
(3)そ の 他 特 別 損 失	<u>858,907</u>	<u>113,940,071</u>	<u>△ 4,355,313</u>
当 年 度 純 利 益			421,394,950
前 年 度 繰 越 利 益 剰 余 金			<u>116,561,605</u>
当 年 度 未 処 分 利 益 剰 余 金			<u>537,956,555</u>

平成24年度 青梅市病院

(平成24年4月1日から)

	資本金		剰			
	自己資本金	借入資本金	資本剰余			
			受贈財産 評価額	寄付金	補助金	交付金
前年度末残高	2,946,745,191	9,327,751,498	2,501,905	10,100,000	2,833,286,091	5,000,000
前年度処分額	0	0	0	0	0	0
議会の議決による処分額	0	0	0	0	0	0
減債積立金の積立	0	0	0	0	0	0
利益積立金の積立	0	0	0	0	0	0
建設改良積立金の積立	0	0	0	0	0	0
処分後残高	2,946,745,191	9,327,751,498	2,501,905	10,100,000	2,833,286,091	5,000,000
当年度変動額	37,076,000	△ 612,073,571	776,000	0	57,189,061	0
議会の議決による処分額	0	0	0	0	△ 15,231,210	0
除却損への補填	0	0	0	0	△ 15,231,210	0
企業債の発行	0	270,000,000	0	0	0	0
企業債の償還	0	△ 882,073,571	0	0	0	0
減債積立金からの組入	0	0	0	0	0	0
建設改良積立金からの組入	0	0	0	0	0	0
補助金の受入	0	0	0	0	73,510,000	0
補助金の返還	0	0	0	0	△ 1,089,729	0
他会計繰入金の受入	37,076,000	0	0	0	0	0
その他	0	0	776,000	0	0	0
当年度純利益	0	0	0	0	0	0
当年度末残高	2,983,821,191	8,715,677,927	3,277,905	10,100,000	2,890,475,152	5,000,000

事業剰余金計算書

平成25年3月31日まで)

(単位:円)

余 金						資本合計
金	利 益 剰 余 金					
資本剰余金 合計	減 債 積立金	利益積立金	建設改良 積立金	未処分利益 剰余金	利益剰余金 合計	
2,850,887,996	67,300,000	200,000,000	2,269,189,500	503,861,605	3,040,351,105	18,165,735,790
0	19,400,000	0	367,900,000	△ 387,300,000	0	0
0	19,400,000	0	367,900,000	△ 387,300,000	0	0
0	19,400,000	0	0	△ 19,400,000	0	0
0	0	0	0	0	0	0
0	0	0	367,900,000	△ 367,900,000	0	0
2,850,887,996	86,700,000	200,000,000	2,637,089,500	(繰越利益剰余金) 116,561,605	3,040,351,105	18,165,735,790
57,965,061	0	0	0	421,394,950	421,394,950	△ 95,637,560
△ 15,231,210	0	0	0	0	0	△ 15,231,210
△ 15,231,210	0	0	0	0	0	△ 15,231,210
0	0	0	0	0	0	270,000,000
0	0	0	0	0	0	△ 882,073,571
0	0	0	0	0	0	0
0	0	0	0	0	0	0
73,510,000	0	0	0	0	0	73,510,000
△ 1,089,729	0	0	0	0	0	△ 1,089,729
0	0	0	0	0	0	37,076,000
776,000	0	0	0	0	0	776,000
0	0	0	0	421,394,950	421,394,950	421,394,950
2,908,853,057	86,700,000	200,000,000	2,637,089,500	〔当年度未処分 利益剰余金〕 537,956,555	3,461,746,055	18,070,098,230

平成24年度 青梅市病院事業 剰余金処分計算書(案)

(単位:円)

	資 本 金		資 本 剰 余 金	未 処 分 利 益 剰 余 金
	自己資本金	借入資本金		
当年度末残高	2,983,821,191	8,715,677,927	2,908,853,057	537,956,555
議会の議決による処分額	0	0	0	△ 421,100,000
減債積立金の積立	0	0	0	△ 21,100,000
利益積立金の積立	0	0	0	△ 200,000,000
建設改良積立金の積立	0	0	0	△ 200,000,000
処分後残高	2,983,821,191	8,715,677,927	2,908,853,057	(繰越利益剰余金) 116,856,555

平成24年度青梅市病院事業貸借対照表

(平成25年3月31日)

資 産 の 部

	円	円	円	円
1 固 定 資 産				
(1) 有 形 固 定 資 産				
ア 土 地		378,575,412		
イ 建 物	21,357,377,490			
建物減価償却累計額	<u>10,324,565,766</u>	11,032,811,724		
ウ 構 築 物	405,507,034			
構 築 物 減 価 償 却 累 計 額	<u>347,590,930</u>	57,916,104		
エ 器 械 備 品	6,228,847,401			
器 械 備 品 減 価 償 却 累 計 額	<u>3,629,269,120</u>	2,599,578,281		
オ 車 両	2,600,733			
車両減価償却累計額	<u>2,470,697</u>	130,036		
カ 放 射 性 同 位 元 素	6,507,000			
放 射 性 同 位 元 素 減 価 償 却 累 計 額	<u>3,513,780</u>	2,993,220		
キ 建 設 仮 勘 定		2,480,000		
ク その他有形固定資産		<u>1,000,000</u>		
有形固定資産合計			14,075,484,777	
(2) 無 形 固 定 資 産				
ア 電 話 加 入 権		<u>4,369,518</u>		
無形固定資産合計			4,369,518	
(3) 投 資				
ア 投 資 有 価 証 券		0		
イ 長 期 貸 付 金		12,770,000		
ウ 基 金		<u>10,000,000</u>		
投資合計			<u>22,770,000</u>	
固定資産合計				14,102,624,295

	円	円	円	円
2 流 動 資 産				
(1) 現 金 預 金			4,464,187,394	
(2) 未 収 金			2,675,205,723	
(3) 貯 蔵 品			189,544,667	
(4) 前 払 金			0	
(5) そ の 他 流 動 資 産			<u>4,857,000</u>	
流 動 資 産 合 計				<u>7,333,794,784</u>
資 産 合 計				<u>21,436,419,079</u>

負 債 の 部

3 固 定 負 債				
(1) 引 当 金				
ア 退 職 給 与 引 当 金		<u>1,708,415,980</u>		
引 当 金 合 計			<u>1,708,415,980</u>	
固 定 負 債 合 計				1,708,415,980
4 流 動 負 債				
(1) 一 時 借 入 金			0	
(2) 未 払 金			1,655,929,321	
(3) 前 受 金			772,620	
(4) 研 究 研 修 奨 励 援 助 経 費 引 当 金			202,928	
(5) そ の 他 流 動 負 債			<u>1,000,000</u>	
流 動 負 債 合 計				<u>1,657,904,869</u>
負 債 合 計				3,366,320,849

資 本 の 部

5 資 本 金				
(1) 自 己 資 本 金				
ア 固 有 資 本 金		3,617,176		
イ 繰 入 資 本 金		2,645,793,515		
ウ 組 入 資 本 金		<u>334,410,500</u>		
自 己 資 本 金 合 計			2,983,821,191	
(2) 借 入 資 本 金				
ア 企 業 債		8,715,677,927		
イ 他 会 計 借 入 金		0		
借 入 資 本 金 合 計			<u>8,715,677,927</u>	
資 本 金 合 計				11,699,499,118

	円	円	円	円
6 剰 余 金				
(1) 資 本 剰 余 金				
ア 受 贈 財 産 評 価 額		3,277,905		
イ 寄 付 金		10,100,000		
ウ 補 助 金		2,890,475,152		
エ 交 付 金		5,000,000		
オ その他資本剰余金		<u>0</u>		
資 本 剰 余 金 合 計			2,908,853,057	
(2) 利 益 剰 余 金				
ア 減 債 積 立 金		86,700,000		
イ 利 益 積 立 金		200,000,000		
ウ 建 設 改 良 積 立 金		2,637,089,500		
エ 当 年 度 未 処 分 利 益 剰 余 金		<u>537,956,555</u>		
利 益 剰 余 金 合 計			<u>3,461,746,055</u>	
剰 余 金 合 計				<u>6,370,599,112</u>
資 本 合 計				<u>18,070,098,230</u>
負 債 ・ 資 本 合 計				<u>21,436,419,079</u>

(注) その他流動資産のうち、1,000,000円およびその他流動負債 1,000,000円は、出納取扱金融機関提供の担保である。

平成 25年 9月 2日提出

青梅市長 竹内 俊夫

付 属 明 細 書

付 属 明 細 書

収 益 費 用 明 細 書

(1) 収益的収入および支出

(単位:円)

款	項	目	節	金 額	備 考		
病院事業収益				17,164,372,362			
	医 業 収 益			15,070,601,515			
		入 院 収 益			9,041,416,738		
			入 院 収 益		9,041,416,738		
		外 来 収 益			5,779,334,771		
			外 来 収 益		5,779,334,771		
		そ の 他 医 業 収 益			249,850,006		
			室 料 差 額 収 益		66,528,000		
			公 衆 衛 生 活 動 収 益		9,910,011		
			医 療 相 談 収 益		80,282,285		
			受 託 検 査 施 設 利 用 収 益		1,200		
			そ の 他 医 業 収 益		93,128,510		
		医 業 外 収 益				1,984,186,089	
			受 取 利 息 配 当 金			767,891	
	預 金 利 息				763,822		
	基 金 利 息				4,069		
	補 助 金				802,400,000		
			国 庫 補 助 金		14,696,000		
			都 補 助 金		787,704,000		
	他 会 計 負 担 金				552,716,000		
他 会 計 負 担 金			552,716,000				

款	項	目	節	金額	備考
		引当金取崩し収入		433,109,180	
			退職給与引当金 取崩し収入	433,109,180	
		基金取崩し収入		0	
			医学研究研修奨励 基金取崩し収入	0	
		患者外給食収益		0	
			患者外給食収益	0	
		その他医業外収益		195,193,018	
			家賃収益	31,054,740	
			不用品売却収益	419,340	
			電話使用料	97,796	
			その他医業外収益	163,621,142	
	特別利益			109,584,758	
		固定資産売却益		0	
			固定資産売却益	0	
		過年度損益修正益		108,705,061	
			入院収益	98,955,884	
			外来収益	9,735,843	
			その他医業収益	0	
			その他医業外収益	13,334	
		その他特別利益		879,697	
			その他特別利益	879,697	

款	項	目	節	金額	備考		
病院事業費用				16,742,977,412			
	医業費用			15,596,444,830			
		給与費			7,319,869,663	(予算額) 7,464,221千円	
				(給料)		2,639,002,829	
				特別職給		15,600,000	
				医師給		564,742,299	
				看護師給		1,462,196,225	
				医療技術員給		350,987,063	
				事務員給		128,157,928	
				労務員給		117,319,314	
				(手当)		2,432,933,977	
				特別職手当		6,162,000	
				医師手当		855,226,299	
				看護師手当		1,112,155,910	
				医療技術員手当		262,271,383	
				事務員手当		96,945,669	
				労務員手当		65,862,716	
				子ども手当等		34,310,000	
				(賃金)		851,847,756	
				医師給		392,485,908	
				看護師給		67,966,616	
				医療技術員給		44,963,282	
				事務員給		31,685,409	

款	項	目	節	金額	備考
			勞務員給	314,746,541	
			(報酬)	12,165,516	
			委員報酬	165,516	
			顧問等報酬	12,000,000	
			(法定福利費)	936,548,405	
			(退職給与金)	433,109,180	
			(職員退職手当基金) (積立分繰出金)	14,262,000	
		材料費		5,076,883,385	
			藥品費	3,471,519,988	
			診療材料費	1,452,147,045	
			給食材料費	114,666,954	
			医療消耗備品費	38,549,398	
		經費		2,042,731,215	
			厚生福利費	18,009,009	
			報償費	221,687	
			旅費交通費	2,041,909	
			職員被服費	5,749,030	
			消耗品費	62,990,495	
			消耗備品費	12,265,027	
			光熱水費	270,912,951	
			燃料費	121,906	
			食糧費	61,247	
			印刷製本費	12,353,820	

款	項	目	節	金額	備考
			修繕費	182,297,174	
			保険料	51,128,380	
			賃借料	153,819,951	
			通信運搬費	6,860,943	
			委託料	1,241,119,913	
			諸会費	2,283,000	
			運営委員会費	4,163	
			交際費	263,721	(予算額) 473千円
			看護師対策費	2,223,178	
			事務費負担金	10,791,637	
			雑費	7,212,074	
		減価償却費		1,106,447,491	
			建物減価償却費	569,182,205	
			構築物減価償却費	5,123,487	
			器械備品減価償却費	530,970,539	
			車両減価償却費	0	
			放射性同位元素減価償却費	1,171,260	
		資産減耗費		5,239,466	
			たな卸資産減耗費	422,247	
			固定資産除却費	4,817,219	
		研究研修費		45,273,610	
			研究材料費	0	
			謝金	3,205,943	

款	項	目	節	金額	備考
			図書費	14,120,182	
			旅費	11,997,665	
			研究雑費	4,075,049	
			研究研修奨励 援助経費	0	
			治験経費	11,874,771	
	医業外費用			1,032,592,511	
		支払利息		179,048,742	
		企業債利息		179,048,742	
		一時借入金利息		0	
		引当金繰入費用		478,983,035	
		退職給与引当金 繰入費用		478,983,035	
		基金積立金		4,069	
		医学研究研修 奨励基金積立金		4,069	
		患者外給食材料費		0	
		患者外給食材料費		0	
		雑損失		374,421,255	
		不用品売却原価		0	
		その他雑損失		374,421,255	
		その他医業外費用		135,410	
		その他医業外費用		135,410	

款	項	目	節	金額	備考
	特別損失			113,940,071	
		固定資産売却損		8,055,184	
			固定資産売却損	8,055,184	
		過年度損益修正損		105,025,980	
			入院収益	84,620,582	
			外来収益	19,822,653	
			その他医業収益	178,560	
			その他医業外収益	404,185	
		その他特別損失		858,907	
			その他特別損失	692,240	
			看護師修学金	166,667	

(2) 資本的収入および支出

(単位:円)

款	項	目	節	金額	備考	
資本的収入				384,586,000		
	企業債			270,000,000		
		企業債			270,000,000	
			企業債		270,000,000	
	出資金			37,076,000		
		負担区分による 他会計出資金			37,076,000	
			負担区分による 他会計出資金		37,076,000	
	補助金			73,510,000		
		国庫補助金			20,553,000	
			国庫補助金		20,553,000	
		都補助金			52,957,000	
			都補助金		52,957,000	
	固定資産 売却代金			4,000,000		
		固定資産売却代金			4,000,000	
			固定資産売却代金		4,000,000	

款	項	目	節	金額	備考
資本的支出				1,420,404,400	
	建設改良費			531,591,100	
		建物および付帯設備工事費		28,919,000	
			新営工事費	0	
			改修工事費	28,919,000	
		固定資産購入費		502,672,100	
			医療器械購入費	465,633,500	
			備品購入費	37,038,600	
			放射性同位元素購入費	0	
			土地購入費	0	
	長期貸付金			5,650,000	
		長期貸付金		5,650,000	
			長期貸付金	5,650,000	
	企業債還金			882,073,571	
		企業債償還金		882,073,571	
			企業債償還金	882,073,571	
	補助金返還金			1,089,729	
		補助金返還金		1,089,729	
			補助金返還金	1,089,729	

固 定 資 産

(1) 有形固定資産明細書

資 産 の 種 類	年度当初現在高	当年度増加額	当年度減少額	年度末現在高
土 地	378,575,412	0	0	378,575,412
建 物	21,329,148,490	28,229,000	0	21,357,377,490
構 築 物	405,507,034	0	0	405,507,034
器 械 備 品	6,055,915,118	503,448,100	330,515,817	6,228,847,401
車 両	2,600,733	0	0	2,600,733
放射 性 同 位 元 素	6,507,000	0	0	6,507,000
小 計	28,178,253,787	531,677,100	330,515,817	28,379,415,070
建 設 仮 勘 定	1,790,000	28,919,000	28,229,000	2,480,000
その他有形固定資産	1,000,000	0	0	1,000,000
合 計	28,181,043,787	560,596,100	358,744,817	28,382,895,070

(2) 無形固定資産明細書

資 産 の 種 類	年度当初現在高	当年度増加額	当年度減少額	年度末現在高
電 話 加 入 権	4,369,518	0	0	4,369,518

(3) 投資資産明細書

資 産 の 種 類	年度当初現在高	当年度増加額	当年度減少額	年度末現在高
長 期 貸 付 金	7,370,000	5,650,000	250,000	12,770,000
基 金	10,000,000	0	0	10,000,000
計	17,370,000	5,650,000	250,000	22,770,000

明 細 書

(単位:円)

減 価 償 却 累 計 額				年 度 末 償 却 未 済 高	備 考
年度当初現在高	当年度増加額	当年度減少額	累 計		
—	—	—	—	378,575,412	
9,755,383,561	569,182,205	0	10,324,565,766	11,032,811,724	
342,467,443	5,123,487	0	347,590,930	57,916,104	
3,397,510,815	531,037,509	299,279,204	3,629,269,120	2,599,578,281	
2,470,697	0	0	2,470,697	130,036	
2,342,520	1,171,260	0	3,513,780	2,993,220	
13,500,175,036	1,106,514,461	299,279,204	14,307,410,293	14,072,004,777	
—	—	—	—	2,480,000	
—	—	—	—	1,000,000	
13,500,175,036	1,106,514,461	299,279,204	14,307,410,293	14,075,484,777	

(単位:円)

備 考

(単位:円)

備 考

企 業 債

種 類	発 行 年 月 日	発 行 総 額 (円)	償 還	
			当 年 度 償 還 高	
借 入 資 本 金	政府資金 63001	平成元年3月27日	100,000,000	5,026,952
	〃 01001	平成2年3月26日	420,000,000	20,729,503
	〃 06002	平成7年3月27日	511,000,000	19,358,822
	〃 09001	平成10年3月25日	228,000,000	8,469,549
	〃 10001	平成11年3月25日	1,398,300,000	50,868,993
	〃 11001	平成12年3月24日	5,922,500,000	212,270,000
	〃 12001	平成13年3月26日	67,300,000	2,924,640
	〃 12002	平成13年3月26日	205,100,000	12,028,016
	〃 13001	平成14年3月25日	215,600,000	9,068,189
	〃 13002	平成14年3月25日	150,000,000	11,702,999
	〃 14001	平成15年3月25日	330,600,000	27,649,697
	〃 16003	平成17年3月25日	43,800,000	2,097,583
	〃 17001	平成18年3月27日	278,700,000	11,550,098
	〃 17002	平成18年3月27日	122,500,000	5,866,527
	機構資金 19001	平成20年3月25日	282,600,000	30,928,080
	〃 20001	平成21年3月25日	548,300,000	59,699,055
	〃 21001	平成22年3月25日	201,900,000	21,831,192
	〃 22001	平成23年3月24日	219,300,000	23,500,650
	〃 24001	平成25年3月26日	270,000,000	0
	縁故資金	平成21年3月25日	742,000,000	150,273,858
	〃	平成23年3月25日	85,900,000	16,991,043
	〃	平成23年3月25日	90,100,000	17,821,803
	〃	平成20年3月25日	97,600,000	20,072,324
	〃	平成22年3月25日	197,200,000	39,200,595
	〃	平成22年3月25日	127,100,000	25,265,696
	〃	平成24年3月26日	383,200,000	76,877,707
	合 計		13,238,600,000	882,073,571

明 細 書

高 (円)	未償還残高(円)	利 率 (年・%)	償 還 終 期	備 考
償 還 高 累 計				
64,210,867	35,789,133	4.85	平成31年3月25日	財務省関東財務局
233,366,570	186,633,430	6.20	平成32年3月25日	〃
193,841,098	317,158,902	4.65	平成37年3月1日	〃
77,235,141	150,764,859	2.10	平成40年3月1日	〃
421,732,136	976,567,864	2.10	平成41年3月1日	〃
1,585,551,612	4,336,948,388	2.00	平成42年3月1日	〃
24,717,135	42,582,865	1.60	平成38年3月1日	〃
101,652,917	103,447,083	1.60	平成33年3月1日	〃
67,734,873	147,865,127	2.00	平成39年3月1日	〃
88,603,917	61,396,083	1.60	平成30年3月1日	〃
188,991,168	141,608,832	0.80	平成30年3月1日	〃
10,121,942	33,678,058	1.80	平成39年3月1日	〃
44,918,345	233,781,655	1.90	平成42年3月1日	〃
28,309,083	94,190,917	1.80	平成39年3月1日	〃
121,075,921	161,524,079	1.45	平成30年3月20日	地方公共団体金融機構
177,325,418	370,974,582	1.00	平成31年3月20日	〃
43,467,221	158,432,779	0.90	平成32年3月20日	〃
23,500,650	195,799,350	0.90	平成33年3月20日	〃
0	270,000,000	0.10	平成30年3月20日	〃
589,804,051	152,195,949	1.275	平成26年3月25日	青梅信用金庫本店
33,797,217	52,102,783	1.10	平成27年9月25日	〃
35,449,699	54,650,301	1.10	平成27年9月25日	〃
97,600,000	0	1.41	平成25年3月25日	りそな銀行東青梅支店
117,381,969	79,818,031	1.20	平成26年9月25日	〃
75,655,416	51,444,584	1.20	平成26年9月25日	〃
76,877,707	306,322,293	0.91	平成28年9月26日	〃
4,522,922,073	8,715,677,927			

平成 24年度
青梅市病院事業報告書

1 概 況

(1) 総括事項

ア 事業概況

(ア) 病院事業をめぐる経営環境

自治体病院は、少子高齢化の進展や景気低迷による経済不況など、社会経済情勢が大きく変化する中で、厳しい経営環境に置かれている。そのような中、平成 23 年度決算において経常損失を生じた自治体病院事業の割合は 44.4 パーセントに達しており、前年より 1.0 ポイント改善したものの、依然として厳しい病院経営となっている。

平成 24 年度の診療報酬改定は、プラス 0.004%とわずかではあるが、平成 22 年度の改定に引き続き、プラス改定となった。

厳しい経営環境の中ではあるが、自治体病院は、地域の公的な基幹病院として、総合的医療機能を基礎に、小児、救急、周産期などの不採算部門の医療やがん治療等の高度な医療を担うなど、市民のニーズに対応した、地域において必要な医療を確保するため、重要な役割を果たしている。また、医療従事者の研修の場としての役割を果たし、地域医療水準の向上や地域住民が安心して医療を受けられる環境整備に努めている。

こうした状況を鑑み、全国自治体病院開設者協議会は、自治体病院が地域において真に必要な質の高い医療を安全に、かつ、継続して提供できるよう、東日本大震災復興への対応策、医師確保対策、日本病院団体協議会および全国自治体病院協議会の診療報酬の改定に関する改正・新設要望書の尊重、医療機関に対する消費税制度の改善、新型インフルエンザ等の感染症対策、医師の臨床研修の円滑な推進、看護師の確保対策、小児医療、救急医療、高度医療、周産期医療等に対する地方交付税措置の確保および適切な財源措置、高度な放射線治療の推進などを、国をはじめ関係機関に対し、強力に要望活動を展開してきたところである。

長引く経済不況の中、青梅市の財政は依然として厳しい状況が続いており、当院としても、経費の節減に努める一方で、安全で質の高い医療や看護の提供に向けて、医師や看護師等の確保、7対1看護体制の継続、医療

器械の更新等、診療環境や勤務環境の改善に努めた。

(イ) 建設改良事業

改修工事では、東棟屋上防水改修工事、防災倉庫改修工事を行ったほか、新棟外壁改修工事設計委託を実施した。

修繕工事では、新棟空調室外機への水噴霧設備取付、手術室天井内給湯配管の漏水対策による切り回し、東棟 5 階談話室への間仕切り取付、病棟ナースステーションへのインターネット回線の整備、駐車場案内設備の交換等の修繕を行った。

医療器械については、磁気共鳴画像診断システム（MR I）、手術用ナビゲーションユニット、電子内視鏡システム等を導入し、医療の充実を図った。また備品では、外来カルテの電子化に向けて、電子カルテシステム端末や高精細モニタ等を購入し、病院総合情報システムの充実に努めた。

(ウ) 医療職員等の確保

医療技術職については、薬剤師を増員した。

看護職については、ホームページ、看護雑誌等に募集案内を掲載するとともに、採用実績のある看護学校を中心に訪問し、学校主催の就職説明会、病院合同説明会に参加し人員確保に努めた。採用等の実績は、平成 24 年 4 月 1 日付で 40 人を採用することができ、455 人でスタートした。その後、年度途中で有資格者 11 人を採用し、24 人が退職したため、年度末では 442 人体制となった。

(エ) 病院運営

平成 24 年 4 月、低出生体重児やリスクを持つ病児を清浄度の高い病床で診療するNICU（新生児集中治療室）3床を開設し、小児科と産婦人科の連携による周産期医療の推進に取り組んだ。

平成 24 年 7 月、診療情報の電子化を実施し、診療情報の共有による医療の質の向上、正確で効率的な医療の提供を目指し、外来電子カルテシステムを導入した。

平成 24 年 7 月、来院者の利便性の向上のため、新たに外来第 8 駐車場（26 台分）を設置した。

(オ) 決算の状況

a 利用患者数

区 分	今年度	前年度	比 較
延患者数（入院）	162,401 人	164,620 人	△2,219 人
延患者数（外来）	317,587 人	325,199 人	△7,612 人
1 日平均（入院）	444.9 人	449.8 人	△4.9 人
1 日平均（外来）	1,296.3 人	1,332.8 人	△36.5 人
病床利用率	80.8% (79.7%)	81.6% (80.6%)	△0.8%(△0.9%)
平均在院日数	12.2 日(13.1 日)	12.4 日(13.2 日)	△0.2 日(△0.1 日)

(注) 病床利用率と平均在院日数は一般、() 内は一般・精神の数値

b 収益的収入および支出

収益的収支は、前年度に比べて収入、支出とも上回り、収入は 1.4 パーセントの増で、総額は 17,164,372,362 円となり、支出は 1.2 パーセントの増で、総額は 16,742,977,412 円となった。

内容をみると、医業収益は入院収益の増加から、前年度を 0.8 パーセント上回る 15,070,601,515 円で、医業費用は給与費等の増加から、前年度を 1.4 パーセント上回る 15,596,444,830 円となり、医業損失は前年度比 89,532,101 円増の 525,843,315 円となった。

次に、その他の収支は、企業債利息を始めとした支出が前年度を 0.9 パーセント下回る 1,146,532,582 円となり、収入については前年度を 5.7 パーセント上回る 2,093,770,847 円となった。

この結果、収支全体では、421,394,950 円の純利益を計上した。

c 資本的収入および支出

支出は、建設改良費 558,170,655 円のほか企業債の償還などを行い、1,446,983,955 円となった。

一方、収入は企業債の借入れ、市からの出資金、国・都補助金を含め、総額 384,786,000 円となった。

不足する額については、損益勘定留保資金等で補填した。

イ 病院運営委員会

(ア) 委員(10人)

氏名	選出区分	備考
◎ 前村大成	学識経験者	
○ 野本正嗣	〃	
三井博	〃	
岸亨	〃	
半田保之	利用者代表	6.30 退任
遠藤尚利	〃	7.1 就任
村尾時子	〃	
遠藤和子	〃	
友松栄二	関係行政機関	
山本和宏	〃	
佐藤治代	〃	

任期 平成23年7月1日～平成25年6月30日

◎…委員長 ○…同職務代理者

(イ) 開催状況

回数	開催年月日	協議事項
第1回	平成24年9月19日	(報告事項) 1 平成23年度青梅市病院事業決算について 2 平成24年度青梅市病院事業運営状況について 3 青梅市立総合病院改革プラン 平成23年度決算数値について 4 青梅市立総合病院中期経営計画について
第2回	平成25年2月18日	(審議事項) 1 青梅市立総合病院中期経営計画(案)について (報告事項) 1 平成24年度青梅市病院事業運営状況について 2 平成25年度青梅市病院事業会計予算の概要について

ウ 病院組織図

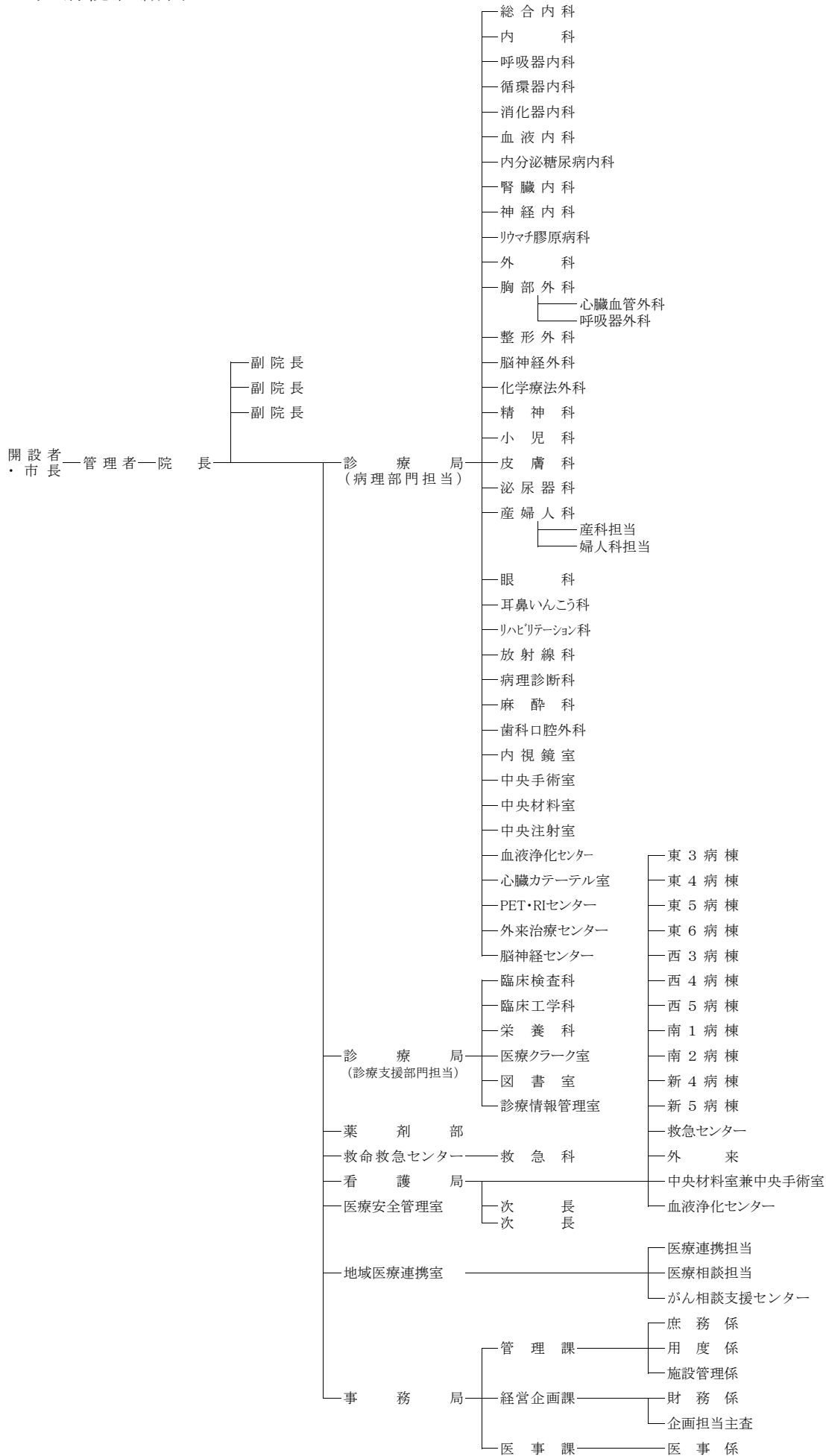

(2) 議会議決事項

議案番号	件名	提出年月日	議決年月日
議案第65号	平成23年度青梅市病院事業未処分利益剰余金の処分および決算	24.9.4	24.10.2 原案可決 原案認定
議案第7号	平成25年度青梅市病院事業会計予算	25.2.26	25.3.27 原案可決
議案第14号	平成24年度青梅市病院事業会計補正予算(第1号)	25.2.26	25.3.18 原案可決
議案第15号	平成24年度青梅市病院事業会計資本剰余金の処分について	25.2.26	25.3.27 原案可決

(3) 行政官庁許可事項

申請年月日	申請先	件名	許可番号	許可年月日
24.3.14	東京都知事	病院(診療所、歯科診療所又は助産所)開設許可(届出)事項一部変更許可申請	福保医安許第7855号	24.4.13

(4) 職員に関する事項

ア 職種別職員数(単位:人)

職 種	職 員 数		異 動		備 考
	前年度末日 現 在	本年度末日 現 在	増 加	24.3.31付含 減 少	
医 師	146 ³¹	146 ³²	43 ¹⁹	43 ¹⁸	枠内右上は臨時職員 (再掲) 休職者等33人 (本年度末日現在) (育児休業:臨床検査技師 1人、看護師31人、医療 事務1人)
薬 剤 師	21 ³	21 ²	1 ⁰	1 ¹	
管 理 栄 養 士	8 ³	8 ³	0 ⁰	0 ⁰	
診 療 放 射 線 技 師	22 ³	23 ³	4 ²	3 ²	
臨 床 検 査 技 師	33 ⁷	32 ⁵	4 ²	5 ⁴	
理 学 療 法 士	4 ⁰	4 ⁰	0 ⁰	0 ⁰	
作 業 療 法 士	2 ⁰	2 ⁰	0 ⁰	0 ⁰	
言 語 聴 覚 士	1 ⁰	1 ⁰	0 ⁰	0 ⁰	
視 能 訓 練 士	2 ⁰	2 ⁰	0 ⁰	0 ⁰	
臨 床 工 学 技 士	10 ⁰	10 ⁰	0 ⁰	0 ⁰	
医 療 技 術	1 ⁰	1 ⁰	0 ⁰	0 ⁰	
計	104 ¹⁶	104 ¹³	9 ⁴	9 ⁷	
看 護 職 員					
看 護 師	466 ³⁹	469 ³⁵	61 ¹⁰	58 ¹⁴	
准 看 護 師	15 ⁶	12 ⁴	0 ⁰	3 ²	
計	481 ⁴⁵	481 ³⁹	61 ¹⁰	61 ¹⁶	
事 務 ・ 技 術 系 職 員					
一 般 事 務	39 ¹⁶	37 ¹⁵	8 ⁸	10 ⁹	
医 療 事 務	11 ¹	11 ¹	3 ¹	3 ¹	
受 付 事 務	0 ⁰	0 ⁰	0 ⁰	0 ⁰	
電 気 技 術	1 ⁰	1 ⁰	0 ⁰	0 ⁰	
計	51 ¹⁷	49 ¹⁶	11 ⁹	13 ¹⁰	
そ の 他 の 職 員					
電 気 ・ ボ イ ラ 技 師	2 ¹	2 ¹	0 ⁰	0 ⁰	
調 理 師	12 ⁰	12 ⁰	0 ⁰	0 ⁰	
業 務 補 助	0 ⁰	0 ⁰	0 ⁰	0 ⁰	
一 般 用 務	1 ¹	1 ¹	0 ⁰	0 ⁰	
給 食 作 業	6 ⁰	6 ⁰	0 ⁰	0 ⁰	
看 護 補 助	114 ¹⁰⁸	125 ¹²⁰	44 ⁴⁴	33 ³²	
薬 剤 師 補 助 業 務	2 ²	0 ⁰	0 ⁰	2 ²	
病 院 作 業	0 ⁰	0 ⁰	0 ⁰	0 ⁰	
計	137 ¹¹²	146 ¹²²	44 ⁴⁴	35 ³⁴	
合 計	919 ²²¹	926 ²²²	168 ⁸⁶	161 ⁸⁵	

(注) 本表は、3月31日現在の在職者をとらえて前年度と比較したものであって、3月31日付退職者を在職人員の中に入れて計算したものである。

イ 給与改定

(ア) 平成25年1月1日から、給与改定率△0.32%を行った。

ウ 公務災害等の調べ

該当事項なし

(5) 料金その他供給条件の設定、変更に関する事項

該当事項なし

2 工 事

(1) 建設改良事業の概要

ア 建物および付帯設備工事費

区 分	工 事 名	工 事 費 (円)	施 工 内 容
改 修 工 事 費	東棟屋上防水改修工事設計委託	976,500	東棟屋上および西棟2階バルコニーの防水改修を実施するための設計委託
	東棟屋上防水改修工事	22,836,450	同上改修工事
	東棟屋上防水改修工事監理委託	892,500	同上工事監理委託
	新棟外壁改修工事設計委託	724,500	新棟のタイル張り外壁等における劣化箇所を改修するための設計委託
	防災倉庫改修工事	4,935,000	老朽化した既存防災倉庫1棟を解体し、防災倉庫2棟を新設する工事
合 計		30,364,950	

契 約 確 定 日	工 期 年 月 日	備 考
平成24.7.10	平成24.9.14	(株)武藤一級建築士設計事務所
平成24.10.19	平成25.2.1	永沢塗装㈱
平成24.10.23	平成25.2.1	(株)武藤一級建築士設計事務所
平成24.8.3	平成24.10.9	別生建築設計事務所
平成24.11.6	平成25.3.28	立川ハウス工業㈱

イ 固定資産購入費

(ア) 医療器械

番 号	品 名	製 造 会 社 名	規 格
1～4	ストレッチャー	パラマウントベッド	KK-726
5	超音波診断装置	東芝メディカルシステムズ	NemioMX SSA-590A
6	発作時心臓活動記録装置	日本ライフライン株式会社	Spiderflash-t AFIB
7	電動式生体用洗浄器	村中医療器株式会社	MIC-1000S 他
8	ビデオ硬性送管用喉頭鏡	HOYA株式会社	AWS-S100
9	神経刺激装置	ケイセイ医科工業株式会社	TS-260
10	バイオフィリーザー	日本フリーザー株式会社	GS-3120HC
11	軟膏調剤機	株式会社シンキー	なんこう練太郎NRJ-250
12	自動除包器	株式会社ジェー・シー・アイ	P.T.P自動除包器からやぶりJS-4000
13	レーザ血流計	株式会社カネカメディックス	SensiLase PAD3000
14	胸部外科用開創器	泉工医科工業株式会社(米estech社)	ユニバーサルアームヘラクレス 401-152他
15	電動式骨手術器械	村中医療器株式会社	ミストイリゲーションコントローラー MIC-1000
16	婦人科用開創器	泉工医科工業株式会社(BOSS社)	レトラクターシステム ロブスター 18-4306C他
17	内視鏡洗浄消毒器	ジョンソン・エンド・ジョンソン株式会社	エンドクレンズS
18	泌尿器科手術用カメラ等	ストルツ	IMAGE1P3 3CCDカメラヘッド他
19	体温管理システム	アイ・エム・アイ株式会社(米メディバンス社)	アークティックサン モデル5000
20	リフトスケール	株式会社エー・アンド・ディー	Z11T104A
21	電子セクタ深触子	日立アロカメディカル株式会社	UST-5298
22～24	白内障・硝子体手術装置	株式会社ニデック	USハンドピース 18241 1400 他
25	耳音響放射検査装置	リオン株式会社	ILO292-USB
26	生物顕微鏡	株式会社ニコン	ニコン生物顕微鏡エクリプス Ni-U
27	除細動装置	株式会社フィリップスエレクトロニクスジャパン	ハートスタートMRx
28	IABP(大動脈内バルーンポンピング)	泉工医科工業	コラートBP21-T
29	眼底三次元画像解析装置	カールツァイスメディック株式会社	シラスHD-OCT モデル400
30	全身麻酔器	GEヘルスケアジャパン	エスパイア7900Pro
31～60	輸液ポンプ	テルモ株式会社	TE-161SA
61～80	電動ベッド	パラマウントベッド株式会社	KA-53121A
81～82	超音波プローブ用穿刺針装着器具	東芝メディカルシステムズ	UAGV-029A
83	電子リニア深触子	日立アロカメディカル株式会社	UST-5412

数量	税込単価	税込金額	設置場所	検収日	備考
4	283,290	1,133,160	救急外来	H24.5.16	
1	2,992,500	2,992,500	東4病棟	H24.5.24	
1	653,310	653,310	第一検査室	H24.6.22	
1	889,980	889,980	中央手術室	H24.6.11	
1	627,900	627,900	救急外来	H24.7.18	
1	357,000	357,000	中央手術室	H24.7.12	
1	210,000	210,000	臨床検査科	H24.6.11	
1	693,000	693,000	薬剤部調剤室	H24.6.1	
1	152,250	152,250	薬剤部調剤室	H24.6.1	
1	2,835,000	2,835,000	臨床検査科	H24.6.26	
1	1,953,000	1,953,000	中央手術室	H24.6.15	
1	2,005,500	2,005,500	中央手術室	H24.6.13	
1	2,919,000	2,919,000	中央手術室	H24.7.9	
1	1,459,500	1,459,500	泌尿器科外来	H24.12.11	
1	3,916,500	3,916,500	中央手術室	H24.6.27	
1	3,759,000	3,759,000	ICU	H24.7.18	
1	1,155,000	1,155,000	ICU	H24.9.5	
1	840,000	840,000	東3病棟	H24.6.26	
3	1,166,655	3,499,965	中央手術室	H24.6.22	
1	2,845,500	2,845,500	耳鼻いんこう科外来	H24.6.28	
1	1,655,850	1,655,850	病理診断科	H24.7.18	
1	1,559,250	1,559,250	心臓カテーテル検査室	H24.6.28	
1	12,390,000	12,390,000	中央手術室	H24.8.9	
1	7,770,000	7,770,000	眼科外来	H24.8.2	
1	5,197,500	5,197,500	中央手術室	H24.8.16	
30	188,475	5,654,250	臨床工学科	H24.6.28	
20	270,900	5,418,000	各病棟	H24.12.21	
2	309,750	619,500	耳鼻いんこう科外来	H24.7.12	
1	777,000	777,000	中央手術室	H24.7.24	

番 号	品 名	製 造 会 社 名	規 格
84	マイクローム	大和工機工業株式会社	REM-710・CBHリトラーム
85	体外式ペースメーカー	セント・ジュード・メディカル株式会社	3077
86	手術用ナビゲーションユニット	日本メドトロニック株式会社	ステルスステーションS7システム
87	磁気共鳴画像診断装置 (MRI)	(株)フィリップスエレクトロニクスジャパン	Ingenia 3.0T
88	電動診察台	タカラベルモント	EX-SD7
89	電動診察台	高田ベッド製作所	TB-912
90	超音波診断装置	GEヘルスケアジャパン(株)	Voluson S8
91	超音波診断装置	日立アロカメディカル(株)	プロサウンドα7
92～93	分娩監視装置	トイツイ(株)	アクトカルディオグラフ MT-516
94	保育器	アトムメディカル(株)	インファウオーマ <i>i</i>
95	電動胸骨鋸	ビー・ブラウンエースクラップ株式会社	アキュラン3Tiスターナムソー
96～97	小児用ベッド	パラマウントベッド株式会社	KB-655C
98	EBUS-TBNA内視鏡システム	オリンパスメディカルシステムズ(株)	EU-ME1
99～103	透析用監視装置	日機装(株)	DCS-100NX
104	個人用透析装置	フレゼニウスメディカルケアジャパン	Aqua UNO
105	人工呼吸器	MAQUET	Servo i UniEX他
106	電子内視鏡システムEVIS LUCERA	オリンパスメディカルシステムズ(株)	EVIS LUCERA
107	VISERA ELITE ビデオスコープシステム	オリンパスメディカルシステムズ(株)	VISERA ELITE
108～111	ストレッチャー	パラマウントベッド	KK-726
	合 計		

数量	税込単価	税込金額	設置場所	検収日	備考
1	1,109,850	1,109,850	病理診断科	H24.10.4	
1	518,700	518,700	心臓カテーテル検査室	H24.10.31	
1	44,625,000	44,625,000	中央手術室	H25.1.24	
1	270,081,000	270,081,000	MRI室	H25.3.6	
1	306,600	306,600	産婦人科外来	H24.11.14	
1	225,750	225,750	外来治療センター	H24.11.28	
1	8,400,000	8,400,000	産婦人科外来	H24.12.12	休日・全夜間診療事業参画医療機関施設設備費等補助金(都)
1	8,190,000	8,190,000	西3病棟	H24.12.21	休日・全夜間診療事業参画医療機関施設設備費等補助金(都)
2	1,050,000	2,100,000	産婦人科外来	H24.11.21	休日・全夜間診療事業参画医療機関施設設備費等補助金(都)
1	2,614,500	2,614,500	分娩室	H25.1.25	休日・全夜間診療事業参画医療機関施設設備費等補助金(都)
1	3,334,800	3,334,800	中央手術室	H25.1.28	
2	334,950	669,900	東3病棟	H24.12.21	
1	9,534,000	9,534,000	内視鏡室	H24.12.28	保健衛生施設等施設・設備整備費補助金(国)
5	2,047,500	10,237,500	血液浄化センター	H25.2.26	
1	2,887,500	2,887,500	血液浄化センター	H25.2.26	
1	15,435,000	15,435,000	臨床工学科	H25.3.21	
1	15,015,000	15,015,000	内視鏡室	H25.3.21	保健衛生施設等施設・設備整備費補助金(国)
1	16,558,500	16,558,500	耳鼻いんこう科外来	H25.2.28	保健衛生施設等施設・設備整備費補助金(国)
4	283,290	1,133,160	救急外来	H25.3.13	
111		488,915,175			

(イ) 備 品

番 号	品 名	製 造 会 社 名	規 格
1	保温保冷配膳車	パナソニック電工	CD1048F
2	シュレッダー	明光商会	MSX-F65
3	駐車場自動料金精算システム	アマノ株式会社	GT-7700 他
4	診察券発行機	日本データカード株式会社	DC250M
5	羽衣防護カーテン	マエダ	LC-13
6	高精細モニタ等	ナナオ	RadiForceRX240-BK
7	水剤台	高園産業	PW-60A-1 他
8	外用調剤台	トーショー	A-120UB-N
9	多チャンネル 輸液ポンプチェッカー	メッツ	Infutest2000
10	除細動機チェッカー	メッツ	Phase3
11	電子カルテシステム端末等	富士通	ESPRIMO D581/D 他
12	生理検査システムサーバ	日本光電工業	DM-317R
13	スキャナ装置	富士通	fi-5530C2
14	自動製氷機	ホシザキ電機	IM-45M
15	衛星電話	NTTドコモ	ワイドスター II
16	電子カルテシステム端末	富士通	ESPRIMO D582/F 他
	合 計		

数量	税込単価	税込金額	設置場所	検収日	備考
1	2,814,000	2,814,000	栄養科	H24.6.20	
1	505,995	505,995	医事課	H24.5.21	
1	9,555,000	9,555,000	第8駐車場	H24.6.28	
1	2,625,000	2,625,000	救急外来	H24.6.26	
1	588,000	588,000	放射線科	H24.7.6	
1	4,788,000	4,788,000	外来	H24.7.2	
1	311,850	311,850	薬剤部	H24.7.2	
1	315,000	315,000	薬剤部	H24.7.30	
1	2,255,400	2,255,400	臨床工学科	H24.7.24	
1	1,005,900	1,005,900	臨床工学科	H24.7.24	
1	10,594,500	10,594,500	外来	H24.9.20	
1	1,654,905	1,654,905	サーバ室	H24.8.31	
1	273,000	273,000	スキャナセンター	H24.8.27	
1	346,500	346,500	栄養科	H24.12.27	
1	396,480	396,480	防災センター	H25.2.18	災害拠点病院衛星通信装置整備事業補助金(都)
1	861,000	861,000	耳鼻いんこう科外来 地域連携室	H25.3.15	
16		38,890,530			

(2) 保存工事の概要

(医業費支弁による1件20万円以上のもの)

工 事 名	施 工 内 容	金 額(円)	着工年月日	工期年月日	施 工 業 者
階段室塗り替え修繕	東棟3～6階および西棟3～5階の階段室壁の塗り替え	1,260,000	24.4.2	24.4.27	島崎建設(株)
西棟3階新生児集中治療室硝子修繕	新生児集中治療室の窓に日射調整フィルム貼付	252,000	24.4.3	24.4.27	(有)玉井建設
女子更衣室電話配線修繕	東棟2か所、南棟1か所の更衣室への電話配線設置	206,850	24.4.5	24.4.23	神田通信機(株)
新棟水廻り腰壁保護シート貼り修繕	新棟ナースステーション等の腰壁に保護シート貼付	275,100	24.4.10	24.4.30	島崎建設(株)
人工透析排水設備流動床ブロワー修繕	人工透析排水処理装置の送風機オーバーホール	290,850	24.4.17	24.5.10	アーパス技研工業(株)
栄養科洗浄室空調機修繕	洗浄室に設置しているスポットエアコンの交換	569,100	24.4.24	24.5.25	(株)青和施設工業所
外来治療センター受付カウンター修繕	外来治療センター受付に作業用カウンター等を設置	220,500	24.5.2	24.5.31	島崎建設(株)
第5駐車場舗装等修繕	第5駐車場精算機のループコイル交換	793,800	24.5.7	24.5.31	アマノ(株)
湧水槽修繕	東棟地下湧水槽への雑排水漏水の修繕	840,000	24.5.7	24.6.29	青梅新興(株)
新棟空調機修繕	空調室外機に室外機冷却用水噴霧設備取付	9,450,000	24.5.7	24.8.10	日本空調サービス(株)
東2婦人科外来廊下自動ドア修繕	産婦人科外来、医局間にある自動ドアの制御機器交換	241,500	24.6.1	24.6.25	ナブコシステム(株)
新棟1階小児科系空調機修繕	小児科外来系統のマルチエアコン交換	1,018,500	24.6.1	24.6.29	日本空調サービス(株)
東棟4階ナースステーション空調機修繕	天井設置型空調機の水熱源ヒートポンプユニット交換	997,500	24.6.1	24.6.29	(株)青和施設工業所
外来情報システムLAN修繕	外来1、2階に取付の患者向け情報端末用LAN等設置	299,250	24.6.5	24.6.29	志村電設(株)
駐車場ライン等修繕	第8駐車場整備にともなう車室ラインのライン引き等	458,325	24.6.8	24.6.30	アマノ(株)
第6駐車場満空車管制設備修繕	南棟地下駐車場の満空表示盤修繕	798,000	24.6.28	24.7.31	アマノ(株)
東3階談話室電気設備修繕	東棟3階談話室の間仕切り設置にともなう電気設備改修	388,500	24.7.2	24.7.31	志村電設(株)
東棟3階談話室間仕切修繕	東棟3階談話室に間仕切りを設置	436,800	24.7.2	24.7.31	島崎建設(株)
医師住宅修繕	メゾンドール604、807号室内装およびユニットバスの改修	1,920,203	24.7.3	24.8.31	佐久間建設(株)
新棟5階ナースステーション系統空調機修繕	新棟5階ナースステーション系統のマルチエアコン交換	1,008,000	24.7.17	24.8.10	日本空調サービス(株)
東棟6階便所ウォシュレット等修繕	東棟6階のトイレをウォシュレットに変更し手摺を設置	598,500	24.8.1	24.8.17	(株)青和施設工業所

工 事 名	施 工 内 容	金 額(円)	着工年月日	工期年月日	施 工 業 者
手術室女子更衣室 間仕切修繕	手術室前室に女子休憩コー ナー用間仕切りを設置	288,750	24.8.3	24.8.24	島崎建設(株)
東棟厨房湧水槽内 排水管修繕	厨房湧水槽内の排水管交換	252,000	24.8.20	24.9.7	(株)青和施設工業 所
西棟5階処置室空調 機修繕	西棟5階処置室への空調機の 取付	321,300	24.8.28	24.9.14	(株)青和施設工業 所
新棟駐車場系統排 気ファン修繕	新棟地下駐車場排気ファンの ベアリング・プーリー交換	520,800	24.8.28	24.9.21	日本空調サービス (株)
東棟厨房横排水槽ポ ンプ配管修繕	東棟雑排水ポンプ4台の吐出管 の交換	378,000	24.9.3	24.9.28	(株)青和施設工業 所
東西棟ファンコイル フィルター交換修繕	ファンコイルユニットのエアフィ ルタ部品の交換	294,000	24.9.5	24.10.10	日本空調サービス (株)
手術室窒素アウトレ ット部品交換修繕	手術室窒素ガス用圧力計・アウ トレットの交換	1,050,000	24.9.6	24.11.30	(株)千代田
栄養科自動扉交 換修繕	栄養科東側自動扉の交換	499,800	24.9.7	24.9.28	ナブコシステム(株)
新棟上水給水ポン プ修繕	新棟の上水用給水ポンプの オーバーホール	299,250	24.9.11	24.10.15	日本空調サービス (株)
東2階病理検査室1エ アコン修繕	病理検査室1への空調機の取 付	411,600	24.9.20	24.10.22	日本空調サービス (株)
河辺駅前駐車場木 柵修繕	河辺駅東側職員駐車場の木柵 交換	609,000	24.9.24	24.11.30	島崎建設(株)
ボイラー修繕	ボイラー3基の火炎検出器等制 御機器の交換	297,045	24.10.1	24.10.31	川重冷熱工業(株)
液化酸素CE液面計 交換修繕	南棟西側の液体酸素貯蔵タン クの液面計交換	504,000	24.10.4	24.11.16	(株)千代田
皮膚科・精神科外来 間仕切修繕	皮膚科外来と精神科外来の中 待合に間仕切りを設置	491,400	24.10.19	24.11.9	島崎建設(株)
東棟5階談話室間仕 切修繕	東棟5階談話室に間仕切りを設 置	3,181,500	24.11.5	24.12.7	島崎建設(株)
新棟地下雑給水ポン プフット弁配管修繕	新棟雑給水系統の吸込み管 フット弁配管の交換	299,250	24.11.6	24.12.18	(株)青和施設工業 所
西棟手術室天井内 給湯配管切廻し修繕	西棟2階手術室天井内、手術室 系統給湯管切廻し	628,950	24.11.9	24.11.30	(株)青和施設工業 所
医療用LAN配線修 繕	産婦人科外来への電子カルテ 用LAN配線の設置	551,250	24.11.13	24.11.30	志村電設(株)
No.1ボイラーバーナ タイル打替修繕	1号ボイラーのバーナータイル の交換	504,000	24.11.20	24.12.21	川重冷熱工業(株)
看護師住宅ガス検知 器修繕	看護師住宅の各居室内のガス 検知器交換	829,500	24.11.20	25.2.20	志村電設(株)
屋上庭園癒しの小径 灌水装置修繕	屋上庭園の自動灌水装置の交 換	210,000	24.11.22	24.12.19	東邦レオ(株)

工 事 名	施 工 内 容	金 額(円)	着工年月日	工期年月日	施 工 業 者
南棟3階浴室洗浄室壁タイル修繕	浴室、洗浄室の壁タイル剥離によるタイル交換	267,750	24.11.30	24.12.28	(株)青和施設工業所
展望サイン修繕	新棟6階および屋上庭園に展望案内板を設置	488,250	24.12.5	25.1.31	島崎建設(株)
東棟6階病室照明修繕	観察室の照明を調光式LED器具に変更	279,300	24.12.13	24.12.26	志村電設(株)
耳鼻咽喉科系統搬送設備修繕	耳鼻いんこう科系統カルテ搬送用ベルトコンベアのベルト交換	231,000	24.12.20	25.1.15	(株)S&Sエンジニアリング
新棟4階エアコン圧縮機交換修繕	新棟4階南側病室系統マルチエアコンの室外機交換	714,000	25.1.8	25.1.31	日本空調サービス(株)
南棟講堂入口照明器具修繕	講堂正面入口前室の照度を上げるためLED器具に変更	206,850	25.1.9	25.1.18	志村電設(株)
ハロゲン化物消化設備修繕	西棟ボイラー室等のハロン消火設備の消火剤等交換	2,730,000	25.1.15	25.3.29	(株)東新商会
西棟3階給湯配管切廻し修繕	西棟2階手術室天井内、新生児室系統等給湯管切廻し	3,204,600	25.1.18	25.3.29	(株)青和施設工業所
東棟アキュームレータ自動制御弁修繕	アキュームレータの蒸気自動制御弁の交換	556,500	25.1.28	25.2.28	アズビル(株)
第1検査室シャッター修繕	第1検査室入口シャッターの交換	462,000	25.1.29	25.2.18	佐久間建設(株)
東西棟吸引装置修繕	東西棟吸引装置計4基のオーバーホール	1,029,000	25.2.12	25.3.27	(株)千代田
中央監視装置伝送幹線修繕	中央監視装置のネットワーク機器の交換	420,000	25.2.18	25.2.28	(株)東芝
ファンコイル交換修繕	東西南棟ファンコイルユニットの交換	962,850	25.2.18	25.3.15	(株)青和施設工業所
搬送用ベルトコンベア修繕	カルテ搬送用ベルトコンベアのベルト交換	1,428,000	25.2.20	25.3.12	(株)S&Sエンジニアリング
パラジウムセル修繕	吸収式冷凍機2基の水素ガス放出用パラジウムセル交換	682,500	25.2.20	25.3.18	川重冷熱工業(株)
気象観測装置修繕	新棟屋上ヘリポート用気象観測装置のオーバーホール	630,000	25.2.20	25.3.26	エスパテクノ(株)
合成空気混合装置修繕	合成空気混合装置用制御部品の交換	1,146,600	25.2.20	25.3.28	(株)千代田
電話交換機修繕	電話交換機にナンバーディスプレイ用基板取付	404,250	25.2.21	25.3.29	神田通信機(株)
駐車場案内設備修繕	正面入口、第2、第5駐車場の駐車場案内設備の更新	9,660,000	25.2.22	25.3.22	アマノ(株)
笑気・窒素供給装置分解整備修繕	笑気および窒素供給装置のオーバーホール	420,000	25.2.25	25.3.25	(株)千代田
病棟出入口監視カメラ設備修繕	病棟出入口用カメラ5台および同記録装置の更新	1,333,500	25.2.27	25.3.27	セコム(株)

工 事 名	施 工 内 容	金 額(円)	着工年月日	工期年月日	施 工 業 者
人工透析排水処理設備修繕	送風機のオーバーホールとインバータ制御に変更	871,500	25.3.1	25.3.25	アーパス技研工業(株)
東棟6階監視カメラ設備修繕	観察室のカメラの交換および同カメラ用モニタの設置	714,000	25.3.1	25.3.27	エスパテクノ(株)
西棟3・4階処置室空調機増設修繕	西棟3、4階処置室への空調機の取付	504,000	25.3.1	25.3.28	(株)青和施設工業所
西棟地階更衣室修繕	旧監視室を更衣室に変更するための室内改修	1,837,500	25.3.1	25.3.28	島崎建設(株)
東1調剤室空調ドレン修繕	調剤室天井内の空調機用ドレン配管の改修	252,000	25.3.1	25.3.28	(株)青和施設工業所
東棟地下機械室ヘッダー弁交換修繕	蒸気ヘッダー用バルブの交換	217,350	25.3.4	25.3.15	(有)青梅ヒーティング工業所
院内LAN配線修繕	各病棟ナースステーションへのLAN配線の取付	1,921,500	25.3.6	25.3.29	志村電設(株)
西5ウォシュレット交換修繕	西棟5階517、518号室のトイレをウォシュレットに交換	245,700	25.3.8	25.3.15	(株)青和施設工業所
合 計		68,565,173			

3 業 務

(1) 業 務 量

ア 患者数および料金収益

区 分		患 者 数(人)		料 金 収 入(円)	
		延 数	1日平均	総 額	1人1日平均
入 院	本 年 度	162,401	444.9	(9,041,833,797) 9,041,416,738	(55,675.97) 55,673.41
	前 年 度	164,620	449.8	(8,813,222,807) 8,812,893,279	(53,536.77) 53,534.77
	増 減	△ 2,219	△ 4.9	(228,610,990) 228,523,459	(2,139.20) 2,138.64
	増 減 率	△ 1.3 %	△ 1.1 %	(2.6) % 2.6	(4.0) % 4.0
外 来	本 年 度	317,587	1,296.3	(5,780,327,127) 5,779,334,771	(18,200.77) 18,197.64
	前 年 度	325,199	1,332.8	(5,881,447,436) 5,880,339,560	(18,085.69) 18,082.28
	増 減	△ 7,612	△ 36.5	(△ 101,120,309) △ 101,004,789	(115.08) 115.36
	増 減 率	△ 2.3 %	△ 2.7 %	(△ 1.7) % △ 1.7	(0.6) % 0.6
計	本 年 度	479,988	1,741.2	14,820,751,509	30,877.34
	前 年 度	489,819	1,782.6	14,693,232,839	29,997.27
	増 減	△ 9,831	△ 41.4	127,518,670	880.07
	増 減 率	△ 2.0 %	△ 2.3 %	0.9 %	2.9 %

(注) ()内は、消費税および地方消費税込みの数値。

イ科別患者数

区 分	入 院			外 来		
	延患者数(人)	1日平均患者数(人)	構成比率(%)	延患者数(人)	1日平均患者数(人)	構成比率(%)
内 科	0	0.0	0.0	(3,148) 10,946	44.7	3.4
呼 吸 器 内 科	20,194	55.3	12.4	15,993	65.3	5.0
消 化 器 内 科	17,260	47.3	10.6	19,427	79.3	6.1
循 環 器 内 科	12,920	35.4	8.0	22,944	93.7	7.2
神 経 内 科	7,597	20.8	4.7	(154) 6,199	25.3	2.0
腎 臓 内 科	6,201	17.0	3.8	14,727	60.1	4.6
内分泌糖尿病内科	4,594	12.6	2.8	18,333	74.8	5.8
血 液 内 科	9,296	25.5	5.7	6,440	26.3	2.0
リウマチ膠原病科	5,561	15.2	3.4	6,153	25.1	1.9
外 科	15,490	42.4	9.6	(330) 20,491	83.6	6.5
脳 神 経 外 科	6,912	18.9	4.3	(63) 3,711	15.1	1.2
呼 吸 器 外 科	849	2.3	0.5	(29) 579	2.4	0.2
心 臓 血 管 外 科	1,999	5.5	1.2	(1) 941	3.8	0.3
整 形 外 科	10,599	29.0	6.5	(423) 13,598	55.5	4.3
産 婦 人 科	13,488	37.0	8.3	(184) 16,046	65.5	5.1
皮 膚 科	141	0.4	0.1	(1,362) 13,094	53.4	4.1
泌 尿 器 科	5,106	14.0	3.2	(385) 15,531	63.4	4.9
小 児 科	5,717	15.7	3.5	(17) 21,861	89.2	6.9
眼 科	1,011	2.8	0.6	(657) 15,838	64.6	5.0
耳 鼻 いんこう科	2,973	8.1	1.8	(459) 12,809	52.3	4.0
精 神 科	12,531	34.3	7.7	(1,830) 20,823	85.0	6.6
放 射 線 科	0	0.0	0.0	(1,052) 3,130	12.8	1.0
麻 酔 科	(3,773) 0	(10.3)	—	(585) 0	0.0	—
リハビリテーション科	0	0.0	0.0	(20,423) 20,765	84.8	6.5
歯 科 口 腔 外 科	220	0.6	0.2	4,775	19.5	1.5
救 急 科	1,742	4.8	1.1	12,433	50.8	3.9
計	162,401	444.9	100.0	(30,517) 317,587	1,296.3	100.0

(注) ()内は、入院他科外来患者数内書。 麻酔科は、各科で行われた麻酔件数の合計。

(2) 事業収入に関する事項

区 分 科 目	本 年 度		前 年 度		増減率 (%)
	収 益(円)	構成比率(%)	収 益(円)	構成比率(%)	
1 医 業 収 益	15,070,601,515	87.8	14,951,514,357	88.3	0.8
(1) 入 院 収 益	9,041,416,738	52.7	8,812,893,279	52.1	2.6
(2) 外 来 収 益	5,779,334,771	33.7	5,880,339,560	34.7	△ 1.7
(3) その他医業収益	249,850,006	1.4	258,281,518	1.5	△ 3.3
2 医 業 外 収 益	1,984,186,089	11.6	1,869,600,425	11.0	6.1
(1) 受取利息配当金	767,891	0.0	562,390	0.0	36.5
(2) 補 助 金	802,400,000	4.7	824,286,500	4.8	△ 2.7
(3) 他 会 計 負 担 金	552,716,000	3.2	502,716,000	3.0	9.9
(4) 引当金取崩し収入	433,109,180	2.5	354,694,044	2.1	22.1
(5) 基金取崩し収入	0	—	0	—	—
(6) 患者外給食収益	0	—	0	—	—
(7) その他医業外収益	195,193,018	1.2	187,341,491	1.1	4.2
3 特 別 利 益	109,584,758	0.6	111,132,650	0.7	△ 1.4
計	17,164,372,362	100.0	16,932,247,432	100.0	1.4

(3) 事業費用に関する事項

区 分 科 目	本 年 度		前 年 度		増減率 (%)
	費 用(円)	構成比率(%)	費 用(円)	構成比率(%)	
1 医 業 費 用	15,596,444,830	93.1	15,387,825,571	93.0	1.4
(1) 給 与 費	7,319,869,663	43.7	7,174,121,633	43.4	2.0
(2) 材 料 費	5,076,883,385	30.3	5,083,246,369	30.7	△ 0.1
(3) 経 費	2,042,731,215	12.2	1,953,608,687	11.8	4.6
(4) 減 価 償 却 費	1,106,447,491	6.6	1,095,770,804	6.6	1.0
(5) 資 産 減 耗 費	5,239,466	0.0	43,034,724	0.3	△ 87.8
(6) 研 究 研 修 費	45,273,610	0.3	38,043,354	0.2	19.0
2 医 業 外 費 用	1,032,592,511	6.2	1,035,003,638	6.3	△ 0.2
(1) 支 払 利 息	179,048,742	1.1	190,815,083	1.2	△ 6.2
(2) 引 当 金 繰 入 費 用	478,983,035	2.9	477,617,045	2.9	0.3
(3) 基 金 積 立 金	4,069	0.0	8,158	0.0	△ 50.1
(4) 患 者 外 給 食 材 料 費	0	—	0	—	—
(5) 雑 損 失	374,421,255	2.2	366,289,558	2.2	2.2
(6) その他医業外費用	135,410	0.0	273,794	0.0	△ 50.5
3 特 別 損 失	113,940,071	0.7	122,044,850	0.7	△ 6.6
計	16,742,977,412	100.0	16,544,874,059	100.0	1.2

(4) その他主要な事項

ア 経営分析

区 分		年 度					
		24	23	22	21	20	
病床利用率(%)	一般病床	80.8	81.6	83.0	83.3	82.7	
	精神病床	68.7	70.4	70.4	72.6	66.6	
	計	79.7	80.6	81.9	82.3	81.2	
	感染症病床	0.0	0.0	0.0	0.0	0.0	
	合計	79.2	80.0	81.3	81.7	80.7	
病床回転率(回)		27.9	27.7	27.2	26.6	27.4	
平均在院日数(一般・日)		12.2	12.4	12.5	12.9	12.6	
経常収支比率(%)		102.6	102.4	103.5	101.9	102.0	
職員給与費比率(%)		42.0	41.5	40.3	42.3	42.0	
職員一人一日当たり患者数(人)	医師	入院	3	3	3	4	4
		外来	6	6	6	6	7
		計	9	9	9	10	11
	看護部門	入院	1	1	1	1	1
		外来	2	2	2	2	2
		計	3	3	3	3	3
	事務部門	入院	10	10	11	10	10
		外来	19	20	21	20	20
		計	29	30	32	30	30
	その他	入院	4	4	4	4	4
		外来	7	7	7	7	7
		計	11	11	11	11	11
	全職員	入院	1	1	1	1	1
		外来	1	1	1	1	1
		計	2	2	2	2	2

(注) 職員給与費比率は、地方公営企業決算状況調査にもとづいた数値。(退職手当引当金を除く。)

区 分		年 度				
		24	23	22	21	20
入院・外来患者 1人1日当たり収益 (円)		31,398	30,525	30,342	28,327	27,865
入院・外来患者 1人1日当たり費用 (円)		32,493	31,415	30,866	29,731	29,159
患者1人1日 当たり診療収益 (円)	入 院	(55,676) 55,673	(53,537) 53,535	(54,175) 54,172	(48,560) 48,557	(49,188) 49,186
	外 来	(18,201) 18,198	(18,086) 18,082	(17,302) 17,299	(16,845) 16,841	(16,167) 16,162
	計	30,877	29,997	29,818	27,786	27,331
職員1人1日 当たり診療収益 (円)	医 師	287,130	281,344	285,881	273,611	292,900
	看護部門	73,495	73,858	77,259	76,046	76,542
	事務部門	921,637	924,234	947,189	853,023	846,821
	そ の 他	330,844	322,679	331,901	304,307	311,987
	全 職 員	47,177	47,004	48,757	47,030	47,927
100床当たり診療収益 (円)		7,225,053	7,143,318	7,138,588	6,580,813	6,517,710
入院患者1人1食 当たり給食材料費 (円)		296	295	293	293	281
病床100床当 たり職員数(人)	医 師	26	26	25	25	23
	看護部門	100	98	94	88	87
	薬剤部門	4	5	5	5	4
	事務部門	8	8	8	8	8
	給食部門	4	4	4	4	4
	そ の 他	14	13	13	13	13
	全 職 員	156	154	149	143	139
患者100人当たり検査件数(件)		509.3	503.9	836.1	756.1	704.0
患者100人当たりX線件数(件)		28.1	28.7	30.0	29.3	24.0
患者100人当たり調剤件数(件)		2,777.8	2,831.2	2,837.8	2,780.1	2,140.2

(注) ()内は、消費税および地方消費税込みの数値。
検査件数については、平成23年度より保険適用件数とした。

区 分			年 度						
			24	23	22	21	20		
救 急 医 療	患 者 数	入	延 患 者 数 (人)	8,368	9,050	9,671	9,718	9,472	
		院	1日平均患者数(人)	22.9	24.7	26.5	26.6	26.0	
		外	延 患 者 数 (人)	20,083	21,857	22,430	25,180	21,829	
		来	1日平均患者数(人)	55.0	59.7	61.5	69.0	59.8	
	收 益	入	年 間 収 益 (千円)	759,323	715,844	845,943	801,427	797,880	
		院	1日平均収益(円)	2,080,337	1,955,858	2,317,652	2,195,690	2,185,973	
		外	年 間 収 益 (千円)	318,801	312,046	322,346	349,877	289,769	
		来	1日平均収益(円)	873,427	852,585	883,140	958,567	793,888	
行 為 別	調 剤		総 数 (件)	13,333,324	13,867,597	13,936,003	13,506,363	10,469,476	
			1日平均(件)	36,529.7	37,889.6	38,180.8	37,003.7	28,683.5	
	レントゲン		総 数 (件)	134,946	140,447	147,143	142,352	117,512	
			1日平均(件)	369.7	383.7	403.1	390.0	322.0	
	検 査		総 数 (件)	2,444,648	2,468,304	4,106,078	3,673,208	3,443,805	
			1日平均(件)	6,697.7	6,744.0	11,249.5	10,063.6	9,435.1	
	手 術		総 数 (件)	3,007	2,951	2,998	3,089	3,249	
			1日平均(件)	8.2	8.1	8.2	8.5	8.9	
	分 娩		総 数 (件)	889	931	894	962	1,067	
			1日平均(件)	2.4	2.5	2.4	2.6	2.9	
	解 剖		総 数 (件)	22	13	15	18	23	
			1日平均(件)	0.06	0.04	0.04	0.05	0.06	
	P E T	診 療		総 数 (件)	757	798	852	763	504
				1日平均(件)	4.0	4.2	6.7	5.6	3.5
		検 診		総 数 (件)	114	125	155	154	169
				1日平均(件)	0.8	1.1	1.2	1.1	1.2
栄 養	患 者 食		総 数 (件)	387,595	392,292	394,014	398,351	386,339	
			1日平均(件)	1,061.9	1,071.8	1,079.5	1,091.4	1,058.5	
人工透析		総 数 (件)	10,954	11,817	12,602	13,477	15,864		
		1日平均(件)	35.1	37.6	40.3	43.1	50.7		

(注) 検査件数については、平成23年度より保険適用件数とした。

4 会 計

(1) 重要契約の要旨

該当事項なし

(2) 企業債および一時借入金の概況

ア 企 業 債

(単位:円)

区 分	前年度末残高	本年度借入高	本年度償還高	本年度末残高
医 師 住 宅 建 設 事 業 債	338,273,906		19,956,939	318,316,967
病 院 施 設 整 備 事 業 債	1,874,033,248		224,646,242	1,649,387,006
看 護 師 宿 舎 建 設 事 業 債	336,517,724		19,358,822	317,158,902
医 療 器 械 器 具 備 品 整 備 事 業 債	1,043,036,967	270,000,000	346,503,026	966,533,941
病 院 建 設 事 業 債 (救 命 救 急 セ ン タ ー)	5,735,889,653		271,608,542	5,464,281,111
計	9,327,751,498	270,000,000	882,073,571	8,715,677,927

イ 一 時 借 入 金

(単位:円)

区 分	前年度末残高	本年度借入 残高最高額	本年度末残高	備 考
財 政 調 整 資 金	0	0	0	借入限度額 100,000,000

5 付 帯 事 項

該当事項なし

6 そ の 他

(1) 決算日後に生じた企業の状況に関する重要な事項

該当事項なし

(2) その他

ア 債権放棄に関する事項

- ・件数 236件
- ・金額 8,979,770円

平成24年度青梅市立総合病院
医学研究研修奨励基金運用状況報告書

1 基金の状況

(単位:円)

前年度末現在高	当年度増加額	当年度減少額	当年度末残高	左の内訳
				預金の額
10,198,859	4,069	0	10,202,928	10,202,928

平成24年度青梅市病院事業
退職給与引当金決算報告書

1 退職給与引当金の状況

(単位:円)

前年度末現在高	当年度増加額	当年度減少額	当年度末残高	左の内訳
				預金の額
1,662,542,125	478,983,035	433,109,180	1,708,415,980	1,708,415,980

平成 25 年 9 月 2 日 提出

青梅市長 竹内俊夫

平成24年度青梅市病院事業決算書

平成25年9月発行

編集 青梅市立総合病院
事務局経営企画課

発行 青梅市(青梅市病院事業)
〒198-0042
東京都青梅市東青梅4丁目16番地の5
電話番号 0428-22-3191(代表)

再生紙を使用しています